

**COMUNE DI GAIOLE IN CHIANTI**  
**Elenco terreni percorsi dal fuoco AI SENSI DELLA LEGGE N. 353 DEL 21/11/2000**

---

**ANNO 1999**

<b>Foglio</b>	<b>Particella</b>	<b>Superficie ha</b>	<b>Località</b> (Identificata nella planimetria catastale allegata)	<b>Vincolo</b>
144	32	1.00.00	Frastà	Ai sensi dell' art. 10 comma 1 L. n. 353/00
144	33	1.00.00	Frastà	Ai sensi dell' art. 10 comma 1 L. n. 353/00
144	47	1.00.00	Frastà	Ai sensi dell' art. 10 comma 1 L. n. 353/00

**Estratto IGM scala 1:25000. Loc. Frastà – Comune di Gaiole in Chianti**

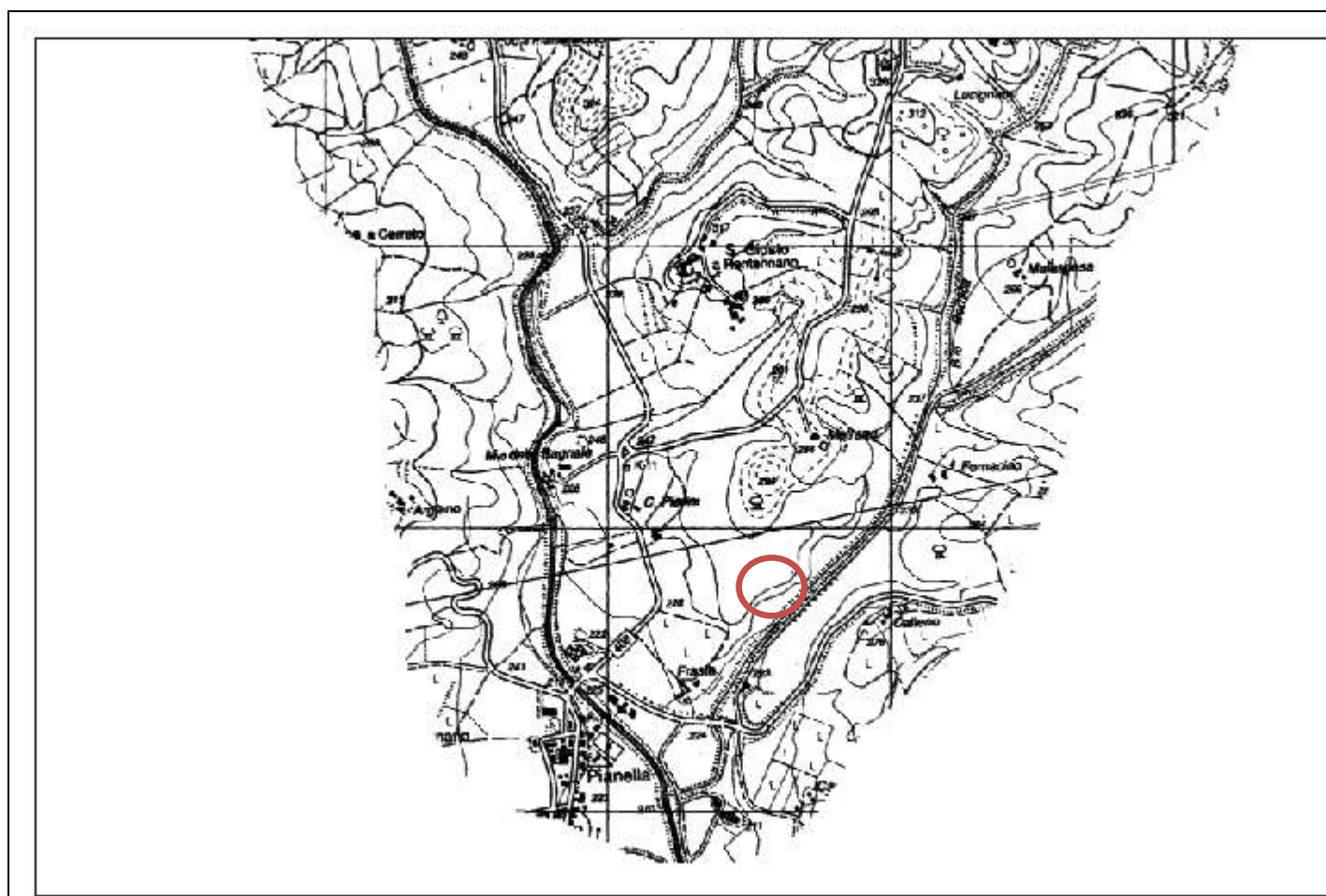

 **Area Incendio**

**COMUNE DI GAIOLE IN CHIANTI**  
**Elenco terreni percorsi dal fuoco AI SENSI DELLA LEGGE N. 353 DEL 21/11/2000**

---

Estratto Mappa catastale Fog. 144 Particelle 32 parte, 33 parte, 47 pare. scala 1:5000  
Loc. Frastà – Comune di Gaiole in Chianti

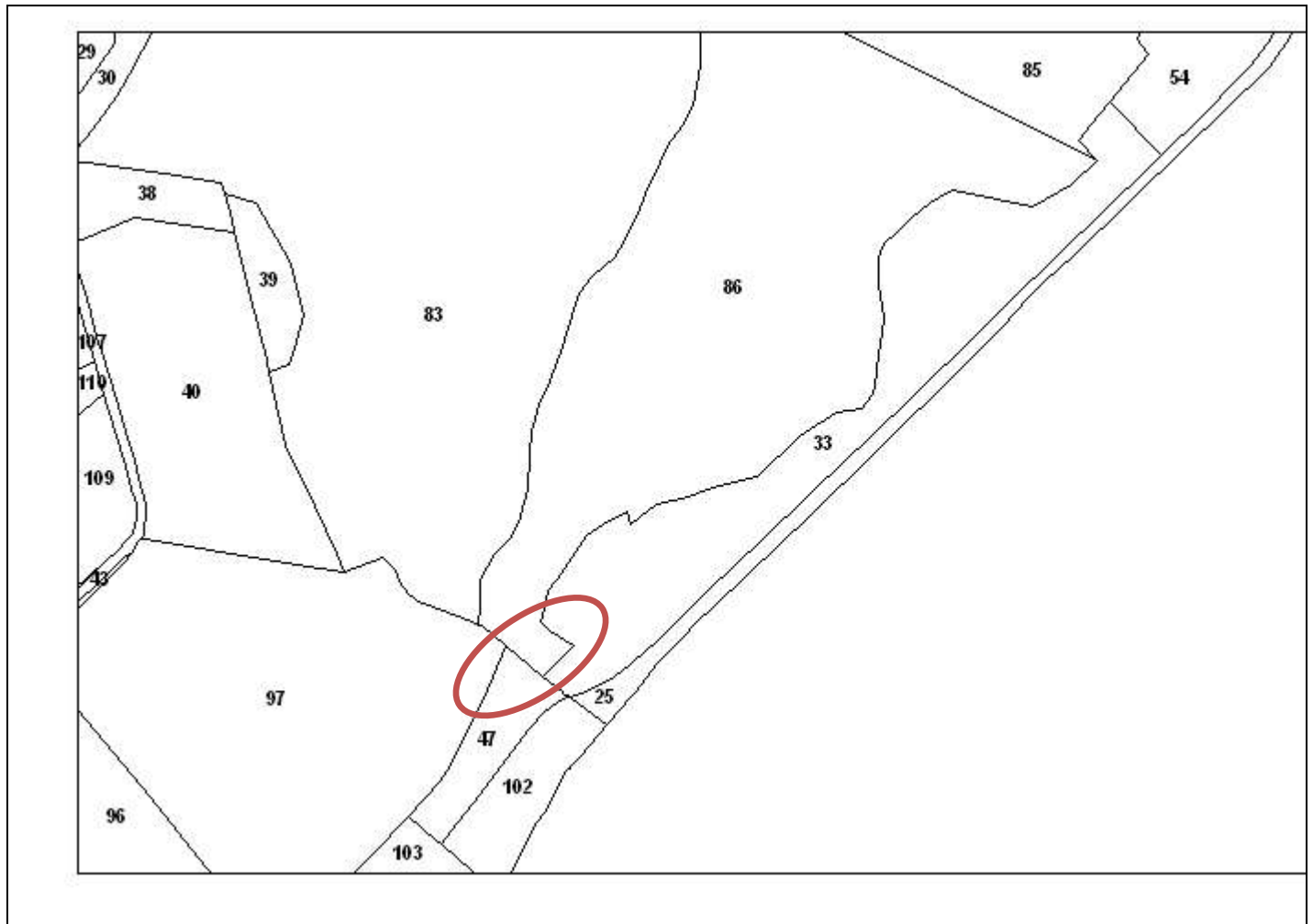

 Area Incendio

**COMUNE DI GAIOLE IN CHIANTI**  
**Elenco terreni percorsi dal fuoco AI SENSI DELLA LEGGE N. 353 DEL 21/11/2000**

---

**ANNO 2000**

<b>Foglio</b>	<b>Particella</b>	<b>Superficie ha</b>	<b>Località</b> (Identificata nella planimetria catastale allegata)	<b>Vincolo</b>
8	39	0.05.00	S. Benedetto	Ai sensi dell' art. 10 comma 1 L. n. 353/00

**Estratto IGM scala 1:25000. Loc. S. Benedetto – Comune di Gaiole in Chianti**

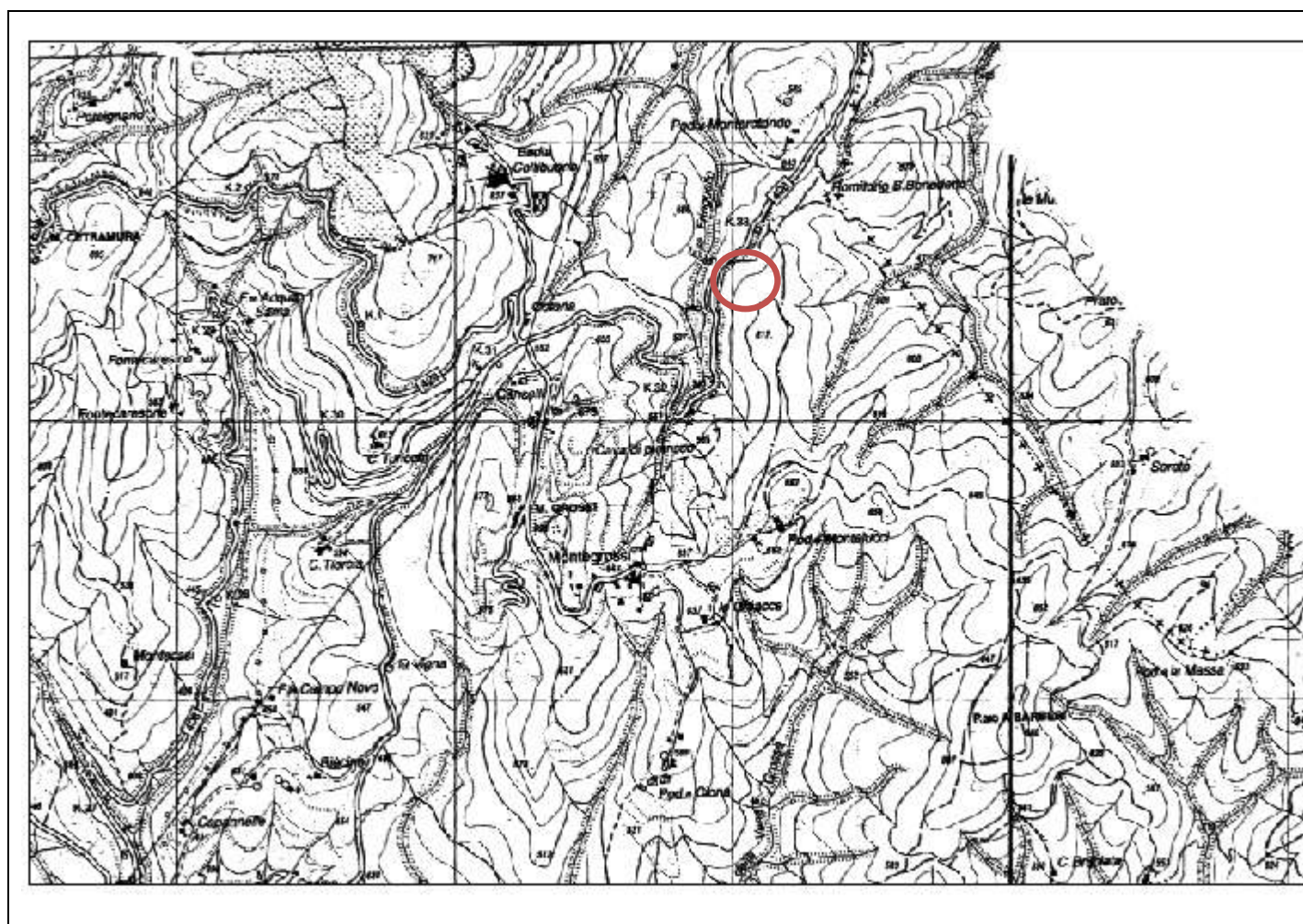

 **Area Incendio**

**COMUNE DI GAIOLE IN CHIANTI**  
**Elenco terreni percorsi dal fuoco AI SENSI DELLA LEGGE N. 353 DEL 21/11/2000**

Estratto Mappa catastale Fog. 8 Particella 39 parte. scala 1:10.000  
Loc. S. Benedetto – Comune di Gaiole in Chianti

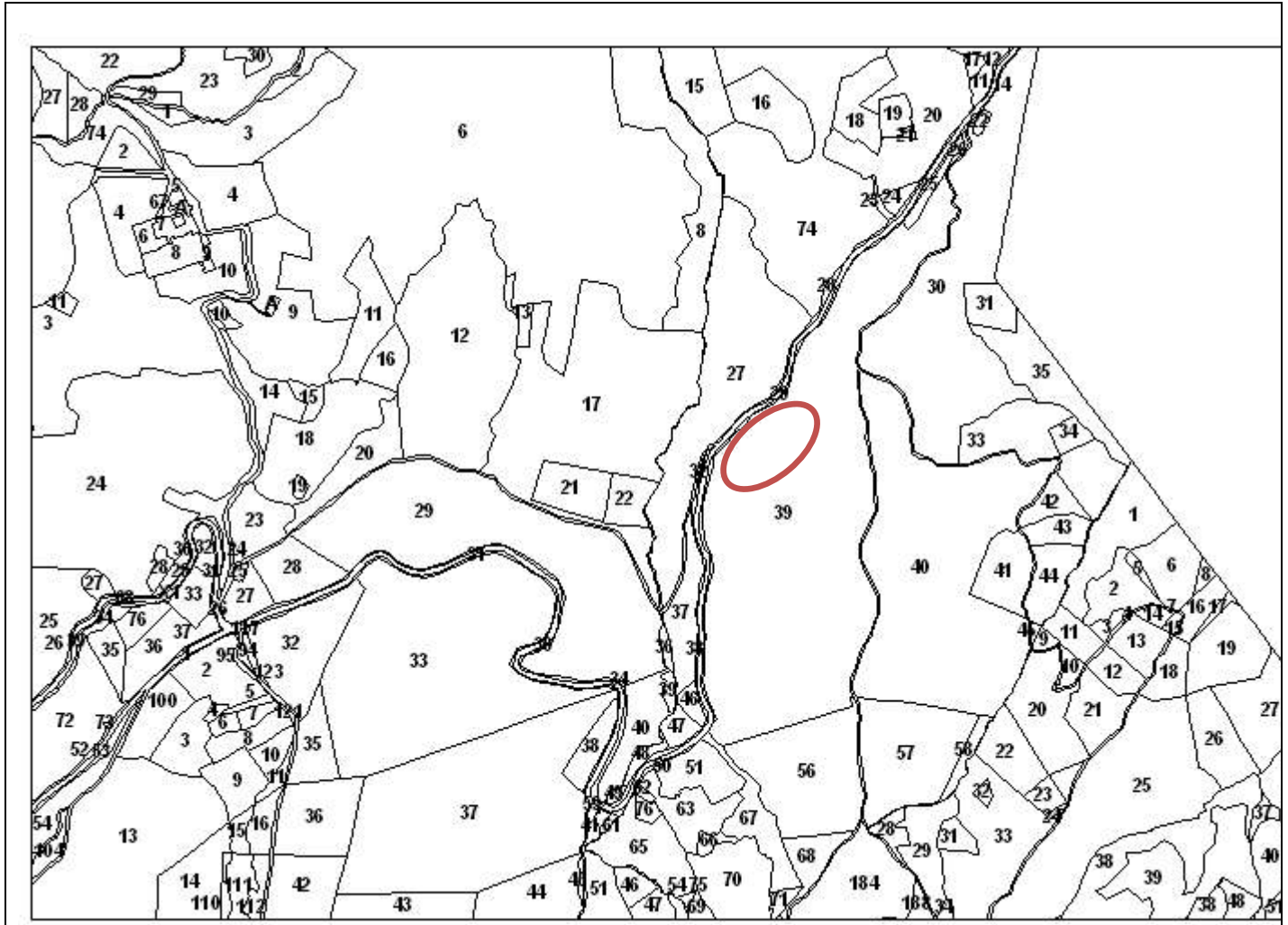

 Area Incendio

**COMUNE DI GAIOLE IN CHIANTI**  
**Elenco terreni percorsi dal fuoco AI SENSI DELLA LEGGE N. 353 DEL 21/11/2000**

---

**ANNO 2000**

Foglio	Particella	Superficie ha	Località (Identificata nella planimetria catastale allegata)	Vincolo
79	106	0.05.00	Borratella	Ai sensi dell' art. 10 comma 1 L. n. 353/00

**Estratto IGM scala 1:25000. Loc. Borratella – Comune di Gaiole in Chianti**

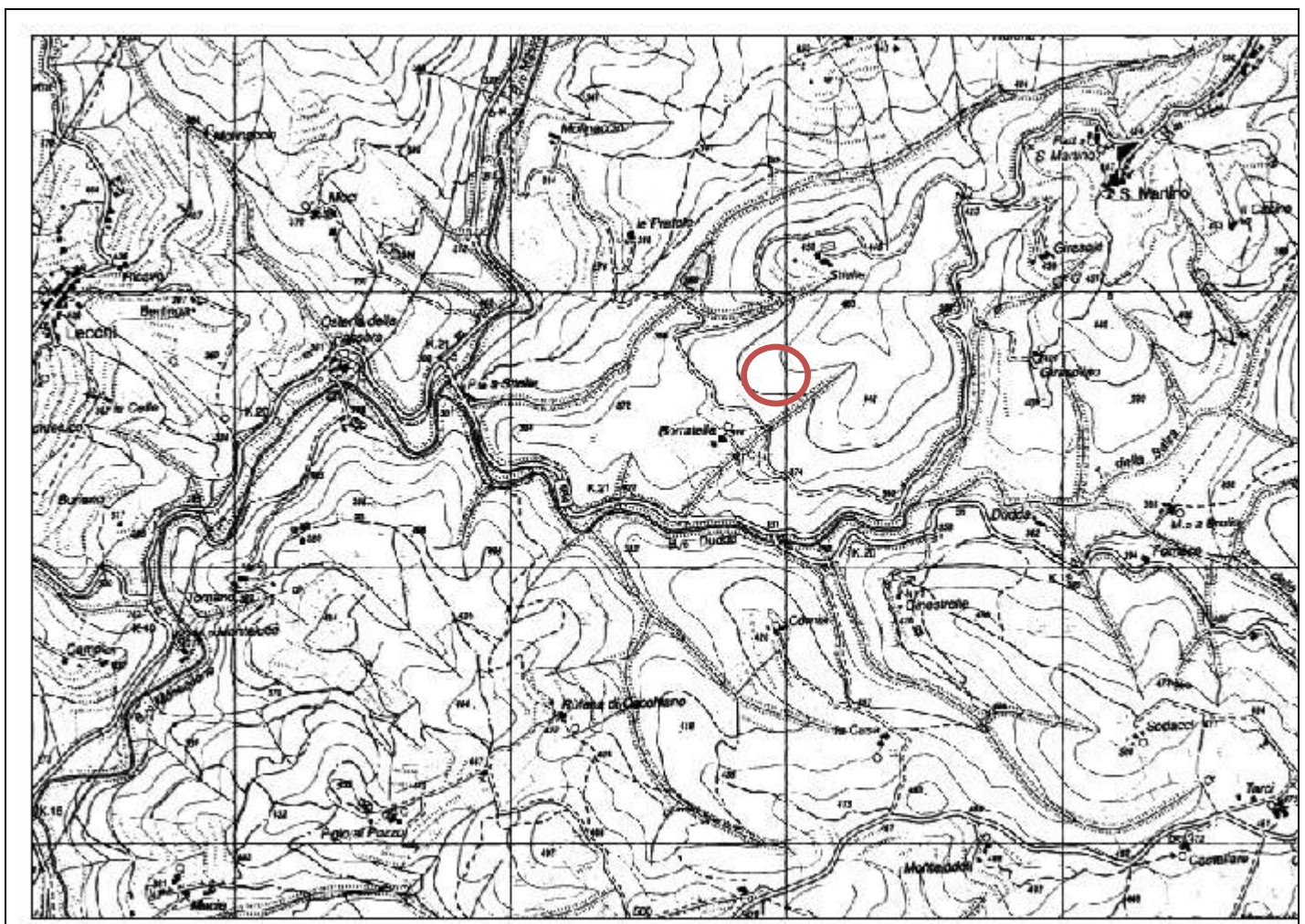

 Area Incendio

**COMUNE DI GAIOLE IN CHIANTI**  
**Elenco terreni percorsi dal fuoco AI SENSI DELLA LEGGE N. 353 DEL 21/11/2000**

---

Estratto Mappa catastale Fog.79 Particella 106 parte. scala 1:10.000  
Loc. S. Borratella – Comune di Gaiole in Chianti

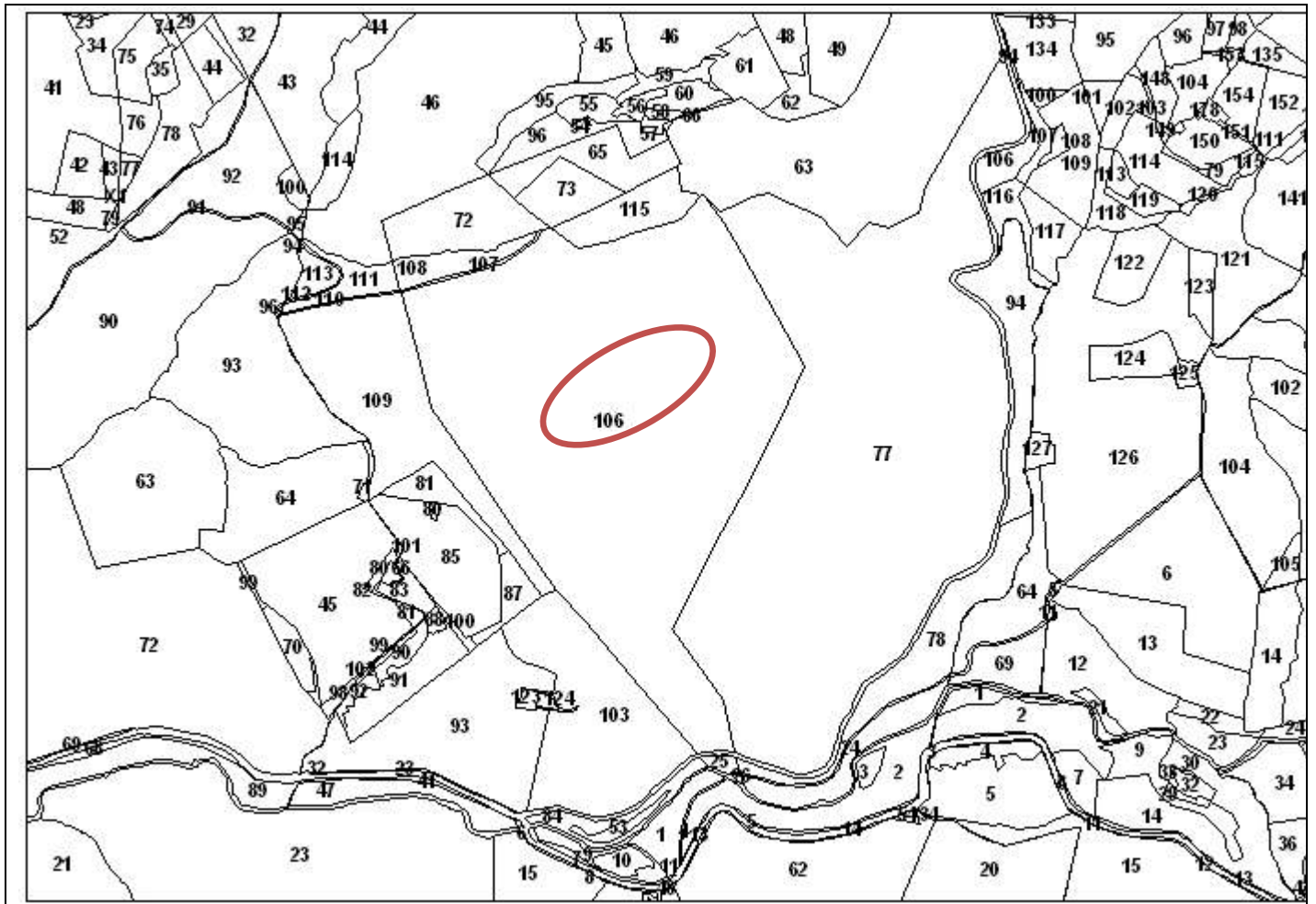

 Area Incendio

**COMUNE DI GAIOLE IN CHIANTI**  
**Elenco terreni percorsi dal fuoco AI SENSI DELLA LEGGE N. 353 DEL 21/11/2000**

---

**ANNO 2000**

<b>Foglio</b>	<b>Particella</b>	<b>Superficie ha</b>	<b>Località</b> (Identificata nella planimetria catastale allegata)	<b>Vincolo</b>
16	25	1.00.00	Poggio ai Barberi	Ai sensi dell' art. 10 comma 1 L. n. 353/00

**Estratto IGM scala 1:25000. Poggio ai Barberi – Comune di Gaiole in Chianti**

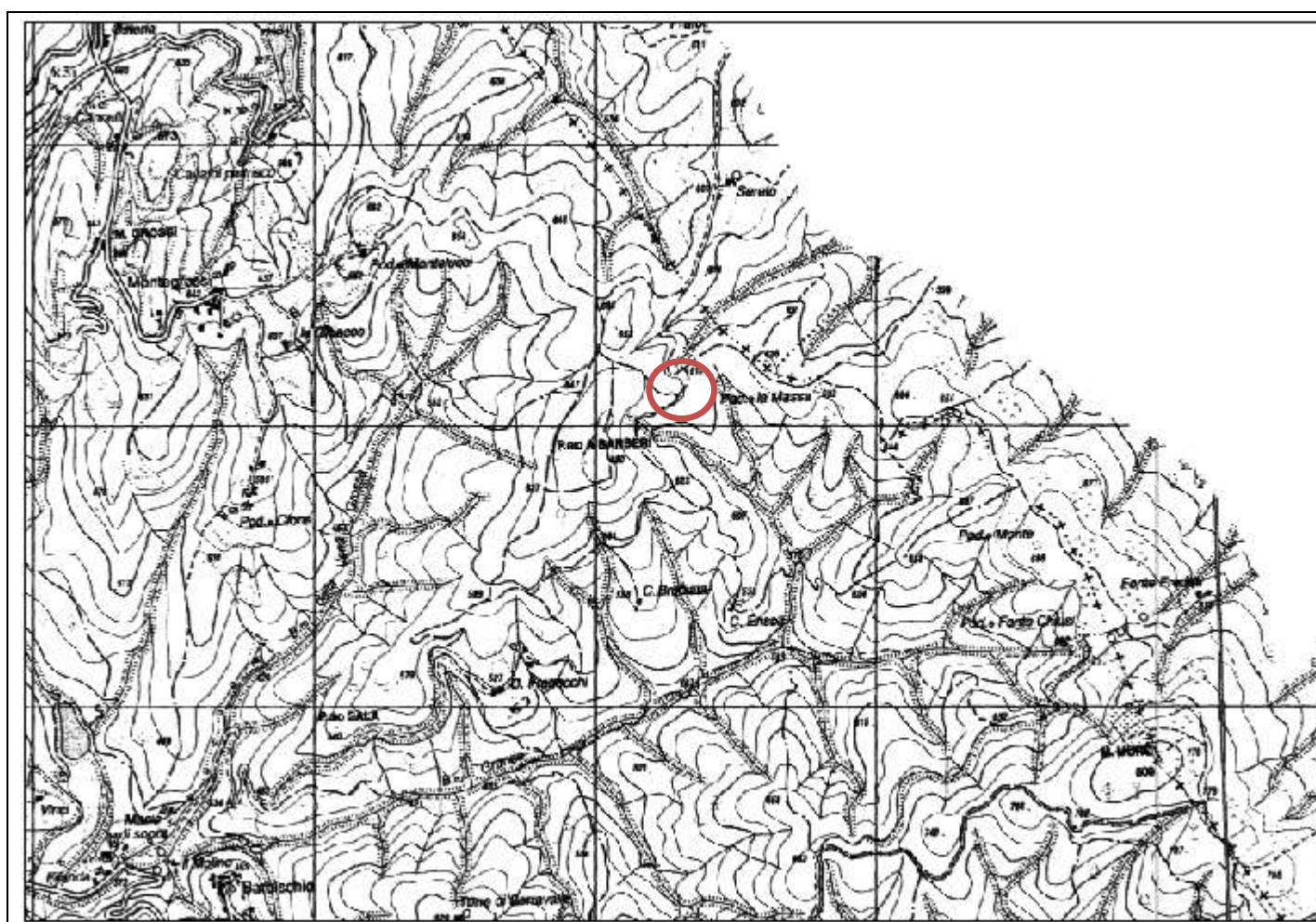

 **Area Incendio**

**COMUNE DI GAIOLE IN CHIANTI**  
**Elenco terreni percorsi dal fuoco AI SENSI DELLA LEGGE N. 353 DEL 21/11/2000**

---

Estratto Mappa catastale Fog.16 Particella 25 parte. scala 1:10.000  
Loc. Poggio ai Barberi – Comune di Gaiole in Chianti

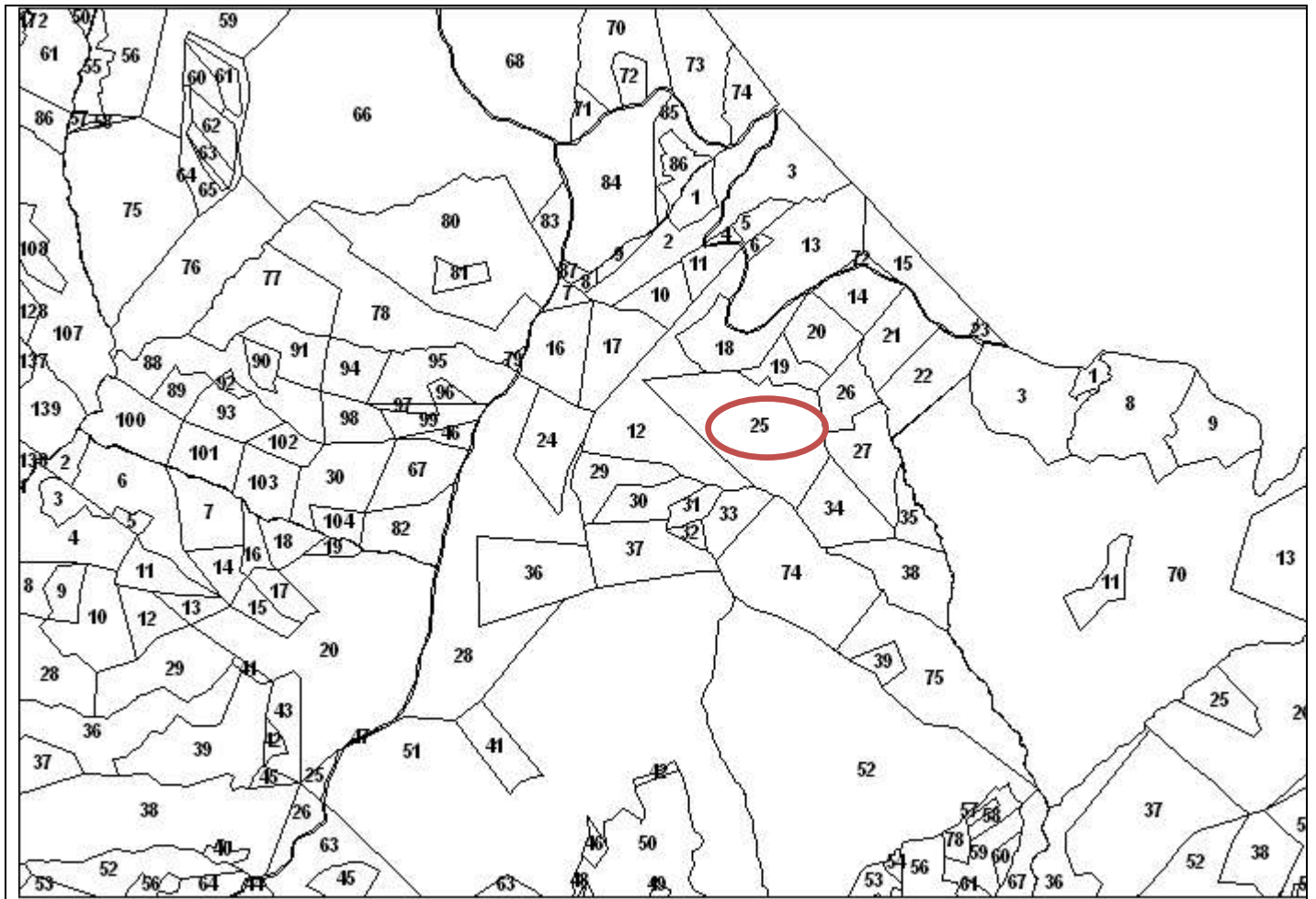

 Area Incendio





**COMUNE DI GAIOLE IN CHIANTI**  
**Elenco terreni percorsi dal fuoco AI SENSI DELLA LEGGE N. 353 DEL 21/11/2000**

---

Estratto Mappa catastale Fog.144 Particella 83 parte. scala 1:10.000  
Loc. Metrano – Comune di Gaiole in Chianti

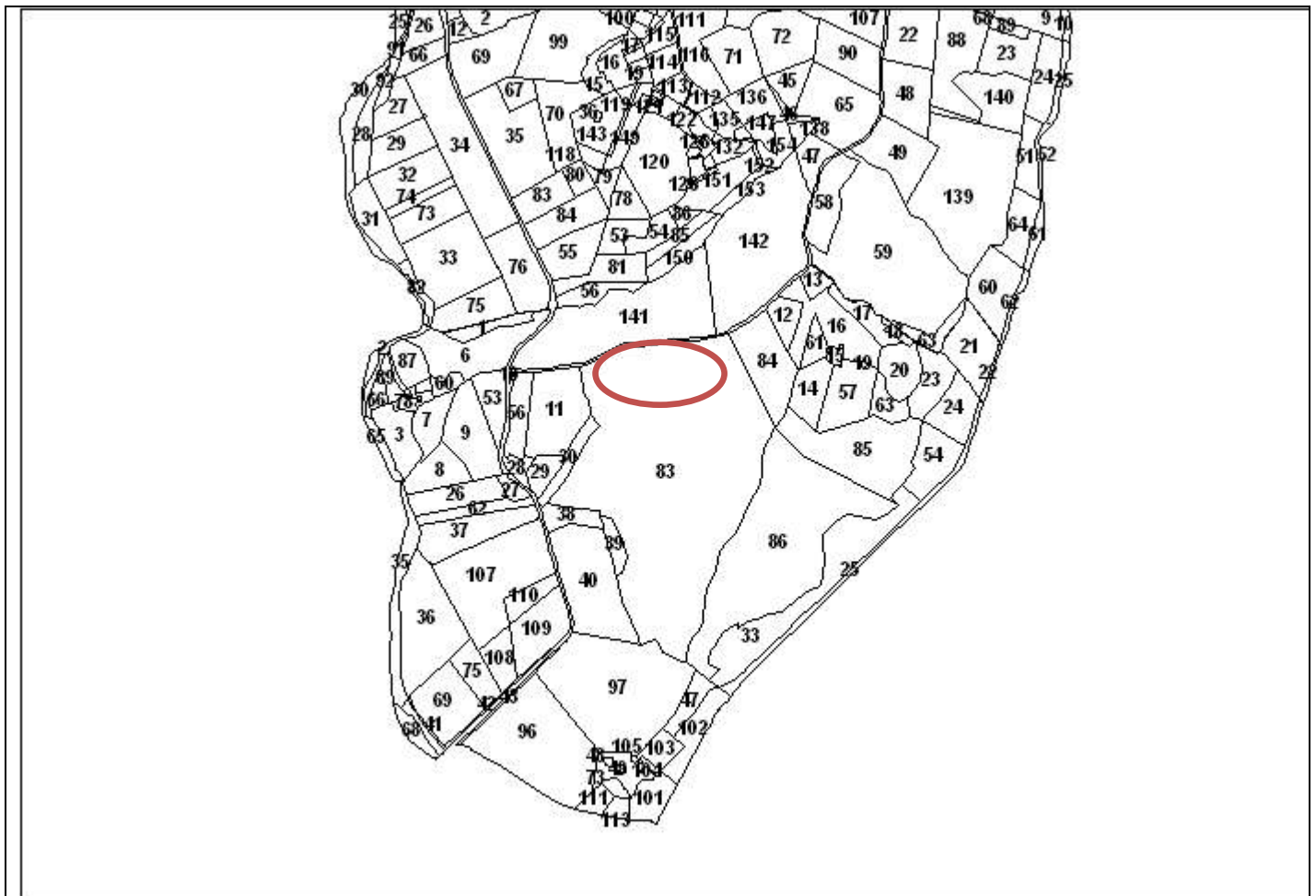

 Area Incendio

**COMUNE DI GAIOLE IN CHIANTI**  
**Elenco terreni percorsi dal fuoco AI SENSI DELLA LEGGE N. 353 DEL 21/11/2000**

---

Ortofoto 2002 Fog.144 Particella 83 parte. scala 1:5000

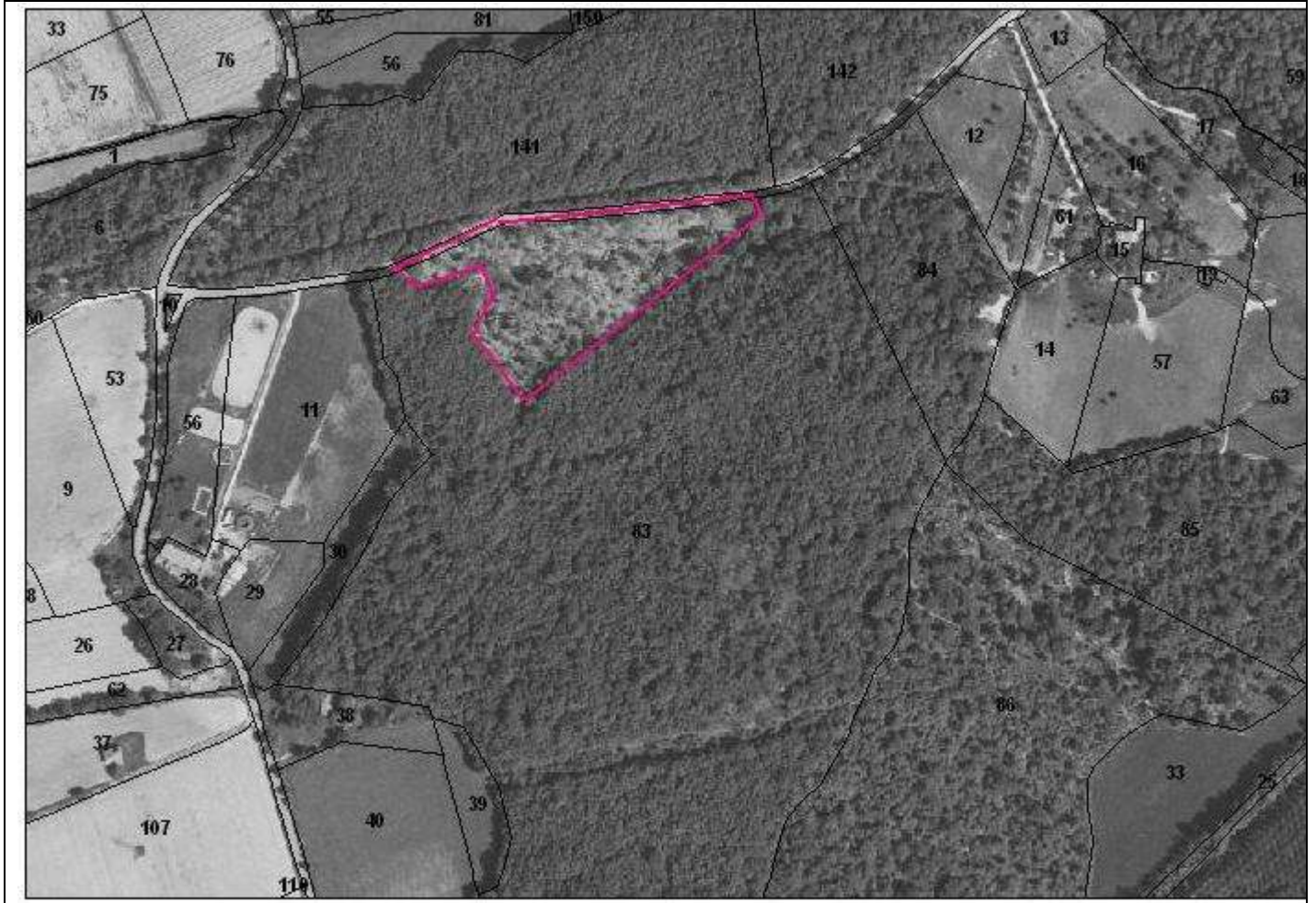

**COMUNE DI GAIOLE IN CHIANTI**  
**Elenco terreni percorsi dal fuoco AI SENSI DELLA LEGGE N. 353 DEL 21/11/2000**

---

**ANNO 2003**

<b>Foglio</b>	<b>Particella</b>	<b>Superficie ha</b>	<b>Località</b> (Identificata nella planimetria catastale allegata)	<b>Vincolo</b>
125	11	24.00.00	San Marcellino	Ai sensi dell' art. 10 comma 1 L. n. 353/00
125	12	24.00.00	San Marcellino	Ai sensi dell' art. 10 comma 1 L. n. 353/00
125	20	24.00.00	San Marcellino	Ai sensi dell' art. 10 comma 1 L. n. 353/00
125	21	24.00.00	San Marcellino	Ai sensi dell' art. 10 comma 1 L. n. 353/00
125	26	24.00.00	San Marcellino	Ai sensi dell' art. 10 comma 1 L. n. 353/00
125	27	24.00.00	San Marcellino	Ai sensi dell' art. 10 comma 1 L. n. 353/00
126	1	24.00.00	San Marcellino	Ai sensi dell' art. 10 comma 1 L. n. 353/00
126	2	24.00.00	San Marcellino	Ai sensi dell' art. 10 comma 1 L. n. 353/00
126	46	24.00.00	San Marcellino	Ai sensi dell' art. 10 comma 1 L. n. 353/00

**COMUNE DI GAIOLE IN CHIANTI**  
**Elenco terreni percorsi dal fuoco AI SENSI DELLA LEGGE N. 353 DEL 21/11/2000**

---

Estratto IGM scala 1:25000. Loc. San Marcellino – Comune di Gaiole in Chianti

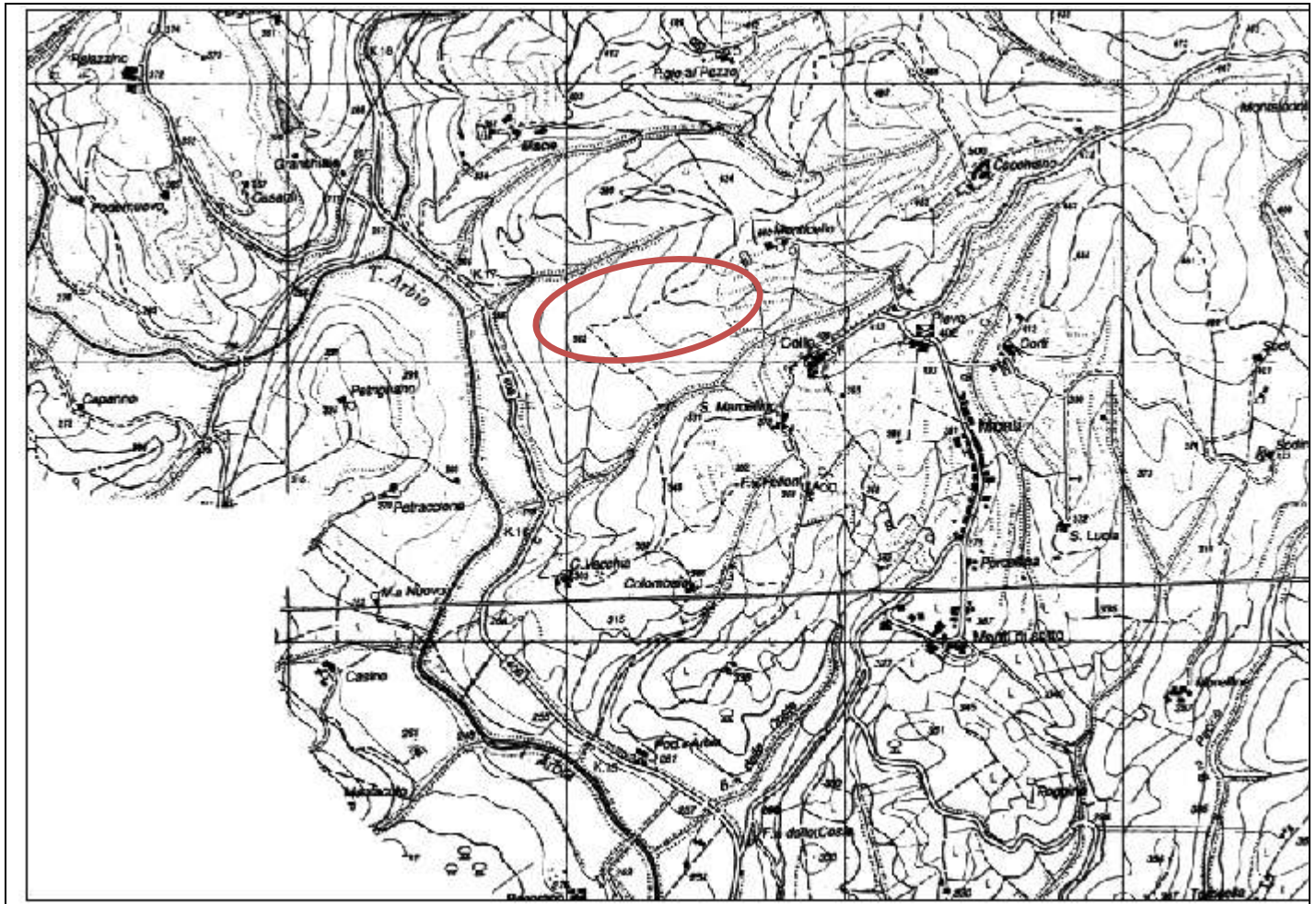

 Area Incendio

**COMUNE DI GAIOLE IN CHIANTI**  
**Elenco terreni percorsi dal fuoco AI SENSI DELLA LEGGE N. 353 DEL 21/11/2000**

---

Estratto Mappa catastale Fog.125 Particelle 12, 1, 2, 11 parte, 20 parte, 21 parte, 26 parte, 27 parte, 46 parte.  
Loc. San Marcellino – Comune di Gaiole in Chianti

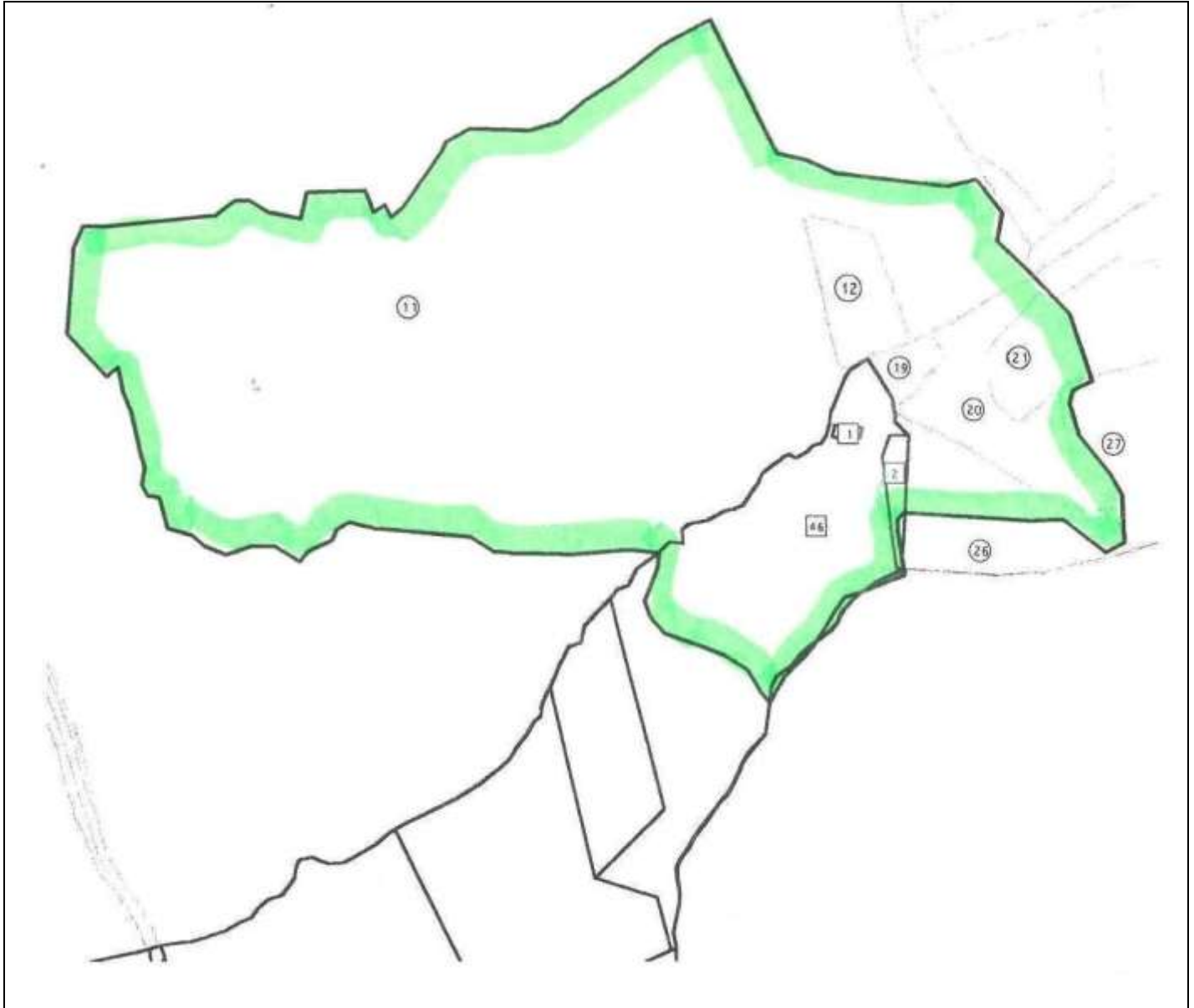

 **Area Incendio**

**COMUNE DI GAIOLE IN CHIANTI**  
**Elenco terreni percorsi dal fuoco AI SENSI DELLA LEGGE N. 353 DEL 21/11/2000**

**ANNO 2006**

Foglio	Particella	Superficie ha	Località (Identificata nella planimetria catastale allegata)	Vincolo
36	213	0.00.50	Colombaio	Ai sensi dell' art. 10 comma 1 L. n. 353/00

**Estratto IGM scala 1:25000. Loc. Colombaio – Comune di Gaiole in Chianti**

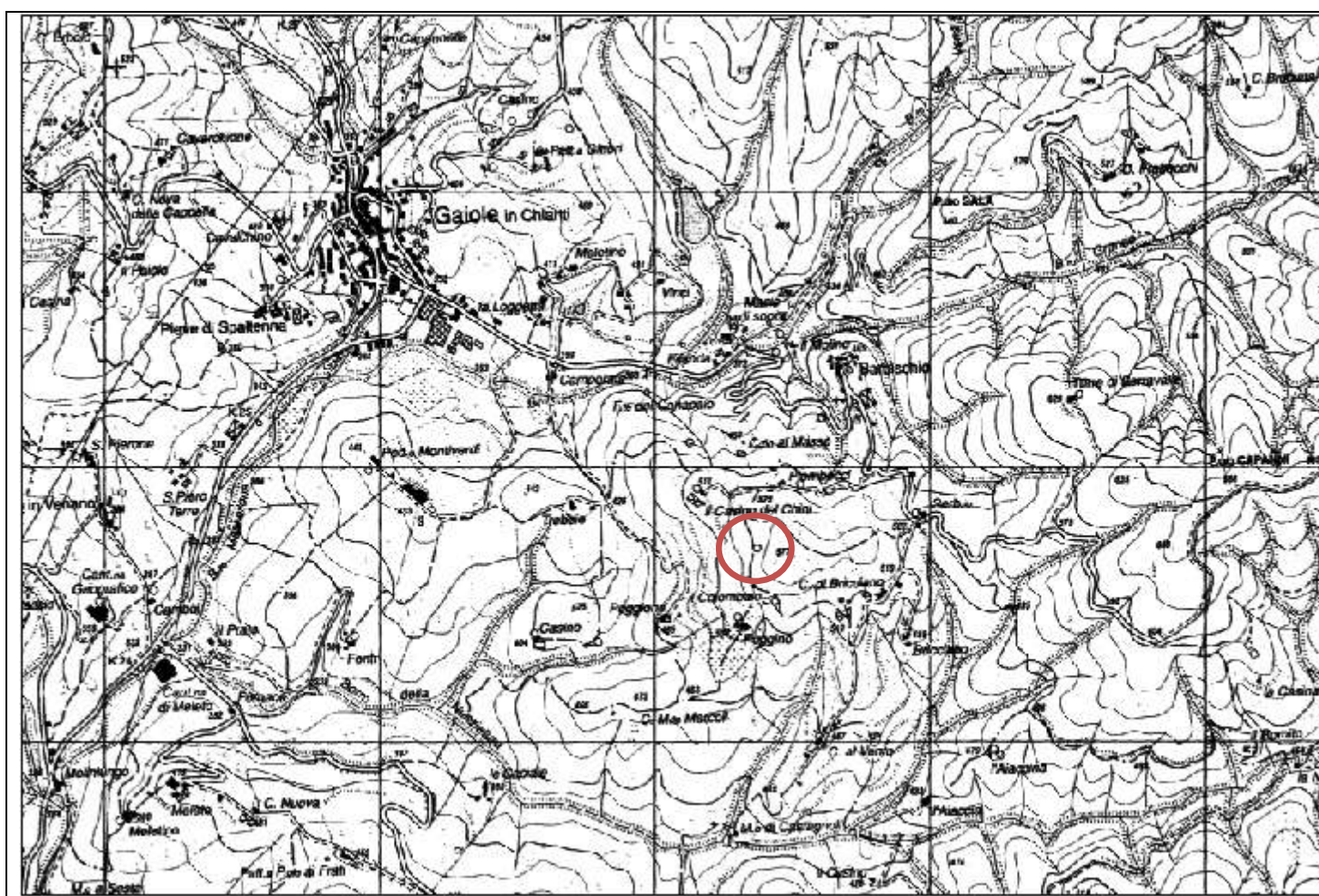

 **Area Incendio**

**COMUNE DI GAIOLE IN CHIANTI**  
**Elenco terreni percorsi dal fuoco AI SENSI DELLA LEGGE N. 353 DEL 21/11/2000**

---

Estratto Mappa catastale Fog.36 Particella 213 parte. scala 1:10.000  
Loc. Colombaio – Comune di Gaiole in Chianti

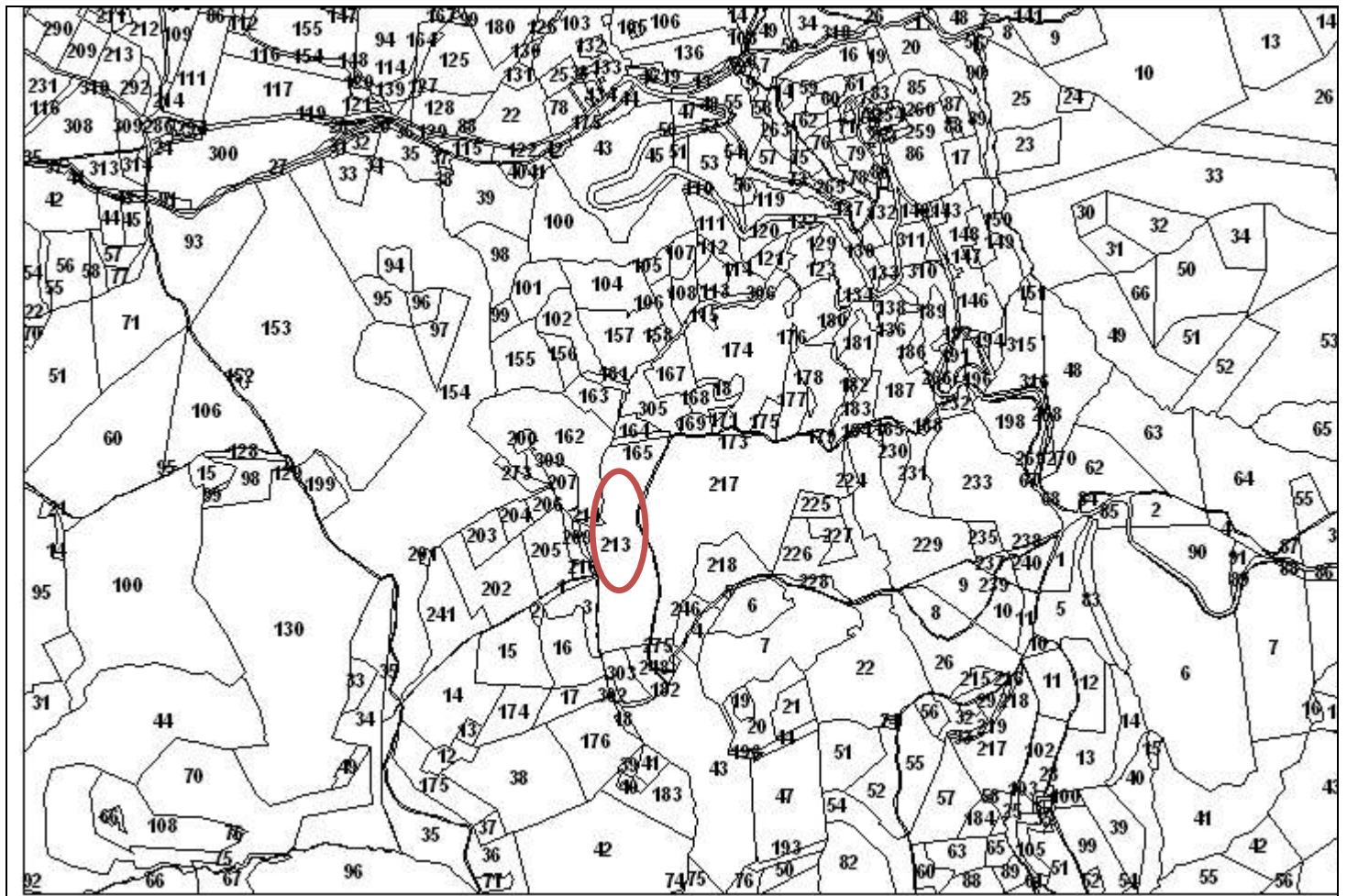

 Area Incendio



**COMUNE DI GAIOLE IN CHIANTI**  
**Elenco terreni percorsi dal fuoco AI SENSI DELLA LEGGE N. 353 DEL 21/11/2000**

---

**ANNO 2007**

<b>Foglio</b>	<b>Particella</b>	<b>Superficie ha</b>	<b>Località</b> (Identificata nella planimetria catastale allegata)	<b>Vincolo</b>
95	61	0.00.00	Castello di Brolio S.P. 114	Ai sensi dell' art. 10 comma 1 L. n. 353/00

**Estratto IGM scala 1:25000. Loc. Castello di Brolio S.P. 114 – Comune di Gaiole in Chianti**

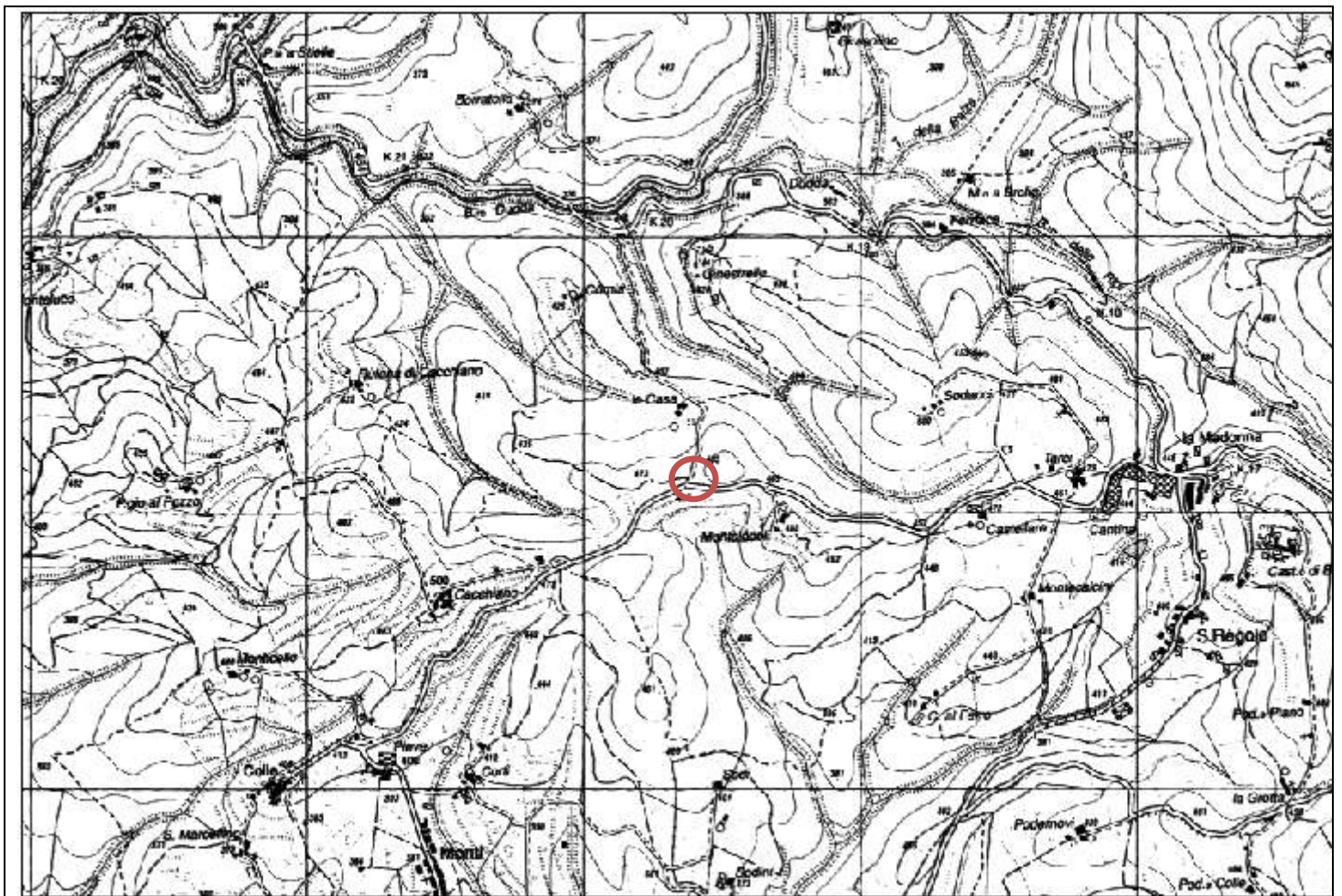

 **Area Incendio**

**COMUNE DI GAIOLE IN CHIANTI**  
**Elenco terreni percorsi dal fuoco AI SENSI DELLA LEGGE N. 353 DEL 21/11/2000**

---

Estratto Mappa catastale Fog. 95 Particella 61 parte. scala 1:10.000  
Loc. Castello di Brolio S.P. 114 – Comune di Gaiole in Chianti

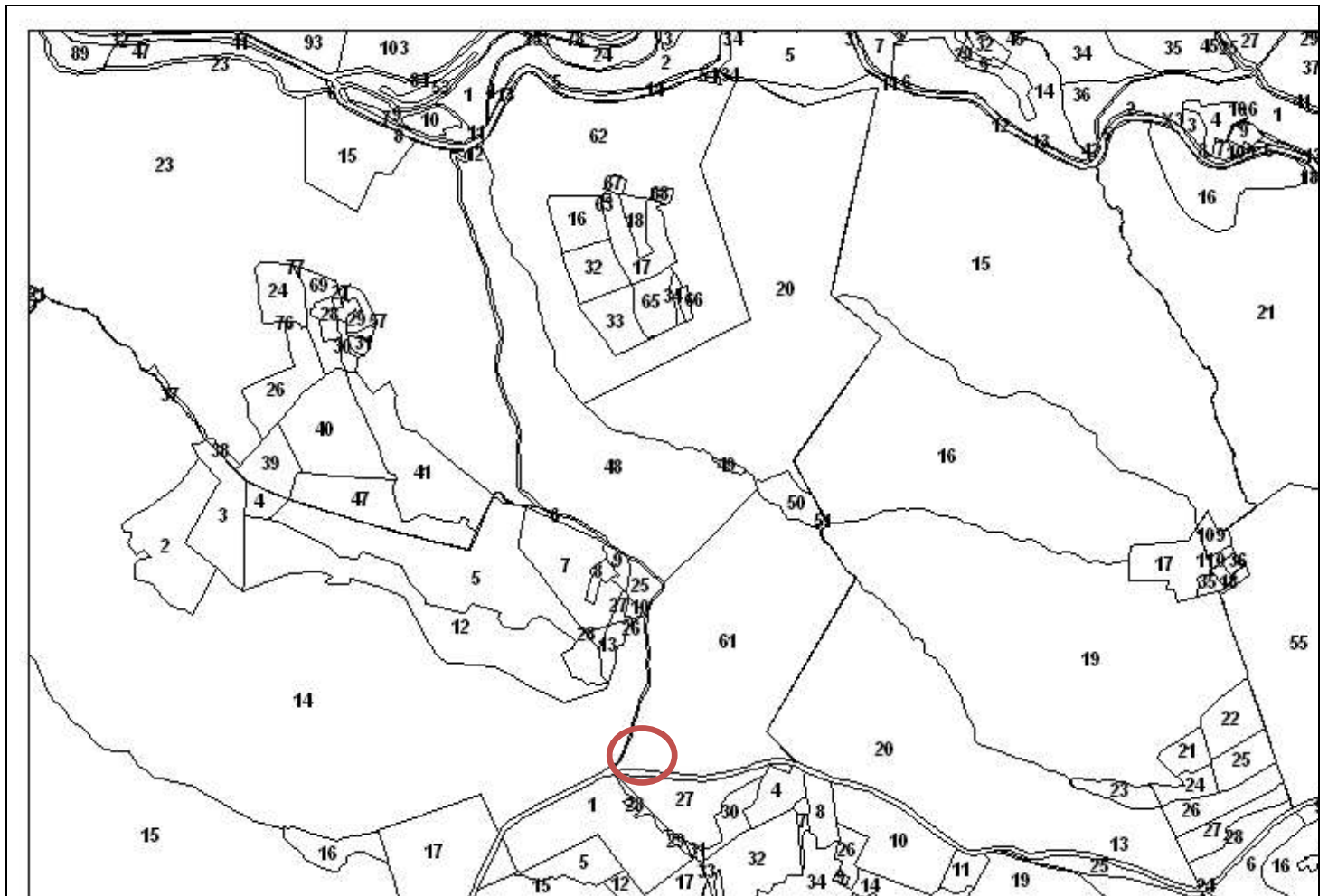

 Area Incendio

**COMUNE DI GAIOLE IN CHIANTI**  
**Elenco terreni percorsi dal fuoco AI SENSI DELLA LEGGE N. 353 DEL 21/11/2000**

---

**ANNO 2010**

<b>Foglio</b>	<b>Particella</b>	<b>Superficie ha</b>	<b>Località</b> (Identificata nella planimetria catastale allegata)	<b>Vincolo</b>
39	24	0.01.27	Podere Mello	Ai sensi dell' art. 10 comma 1 L. n. 353/00

**Estratto IGM scala 1:25000. Loc. Podere Mello – Comune di Gaiole in Chianti**

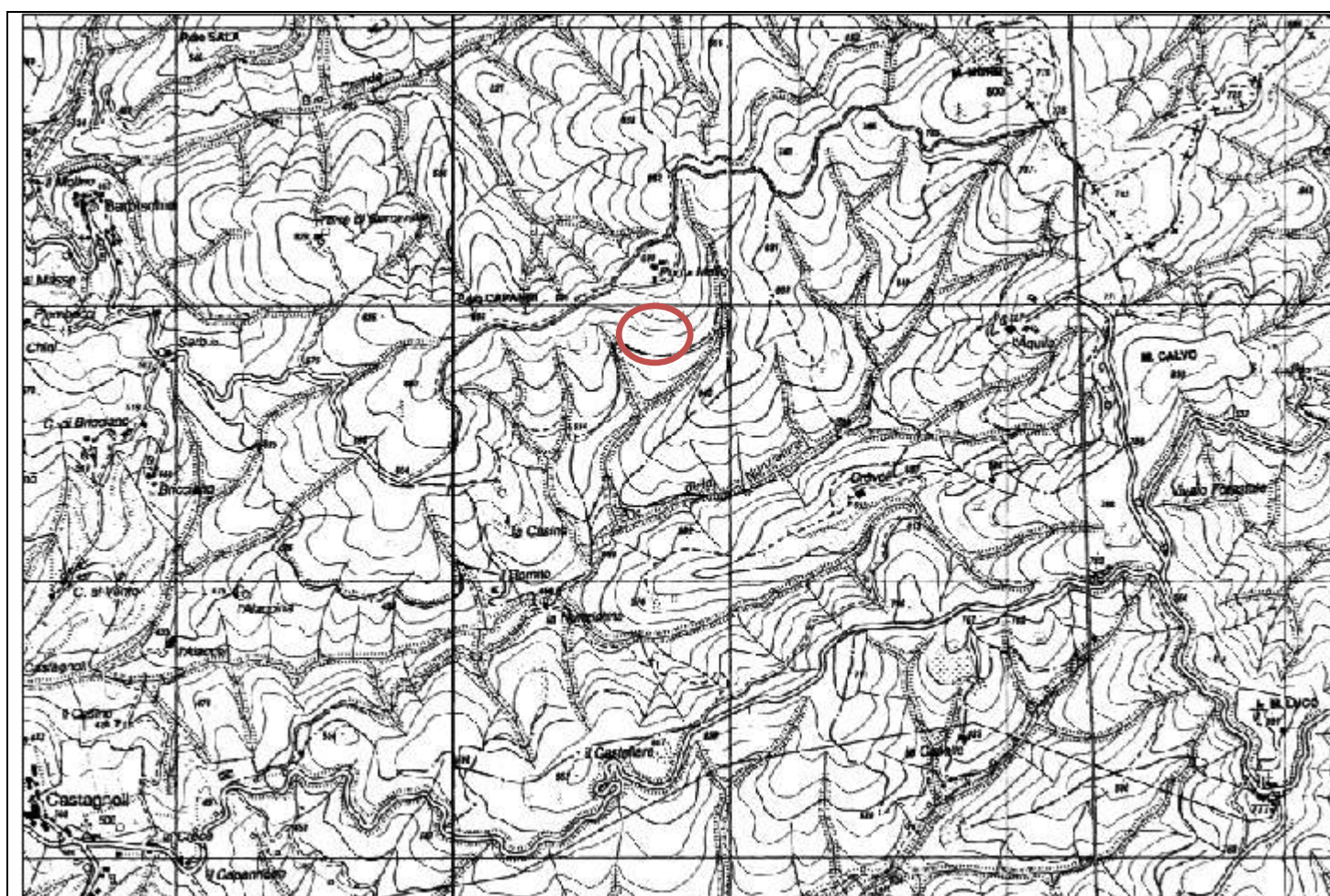

 **Area Incendio**

**COMUNE DI GAIOLE IN CHIANTI**  
**Elenco terreni percorsi dal fuoco AI SENSI DELLA LEGGE N. 353 DEL 21/11/2000**

---

Estratto Mappa catastale Fog. 39 Particella 24 parte. scala 1:10.000  
Loc. Podere Mello – Comune di Gaiole in Chianti

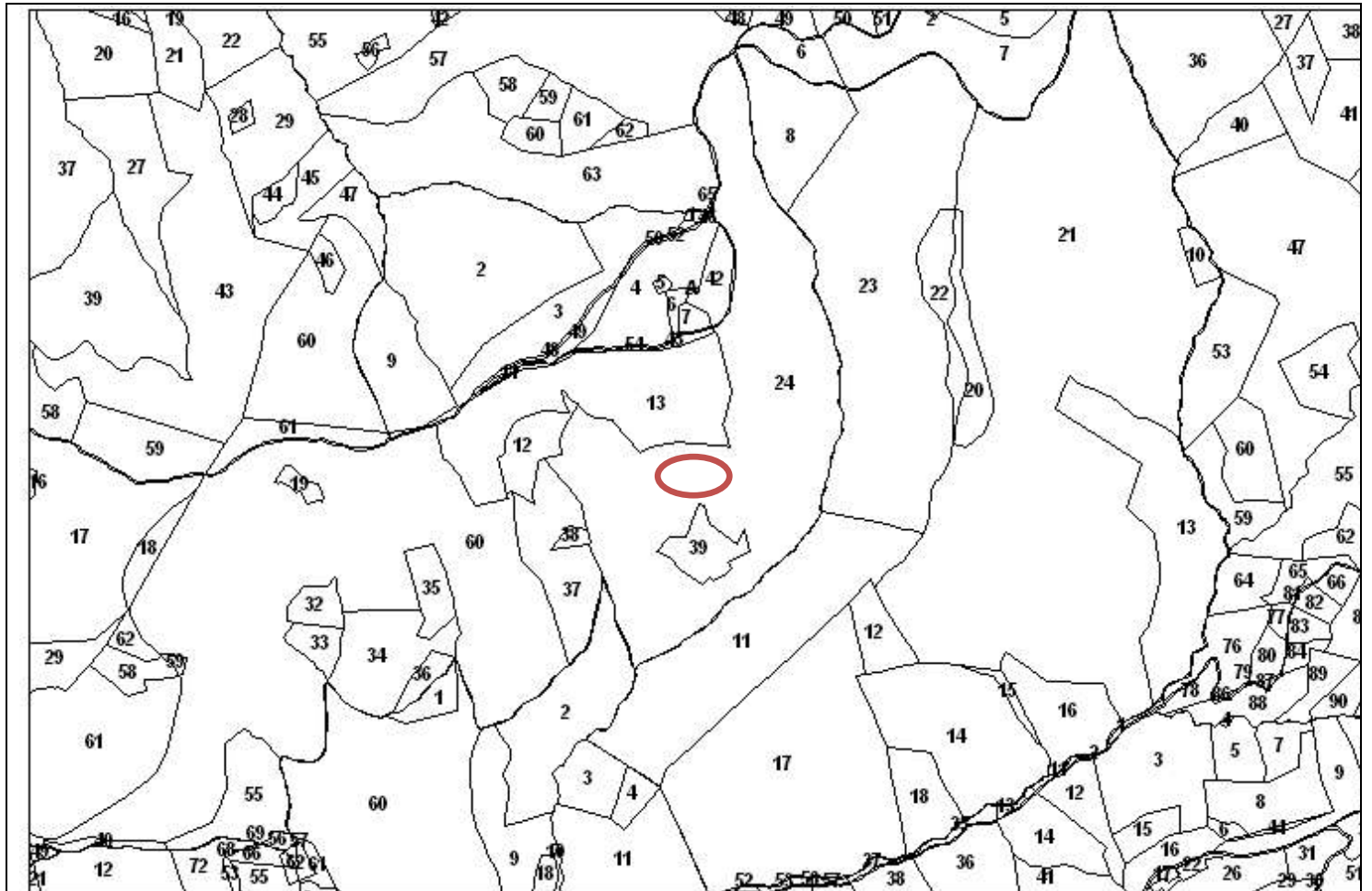

 Area Incendio

**COMUNE DI GAIOLE IN CHIANTI**  
**Elenco terreni percorsi dal fuoco AI SENSI DELLA LEGGE N. 353 DEL 21/11/2000**

---

**ANNO 2011**

<b>Foglio</b>	<b>Particella</b>	<b>Superficie ha</b>	<b>Località</b> (Identificata nella planimetria catastale allegata)	<b>Vincolo</b>
141	103	0.12.44	Monte Gallozzi	Ai sensi dell' art. 10 comma 1 L. n. 353/00

**Estratto IGM scala 1:25000. Loc. Monte Gallozzi – Comune di Gaiole in Chianti**

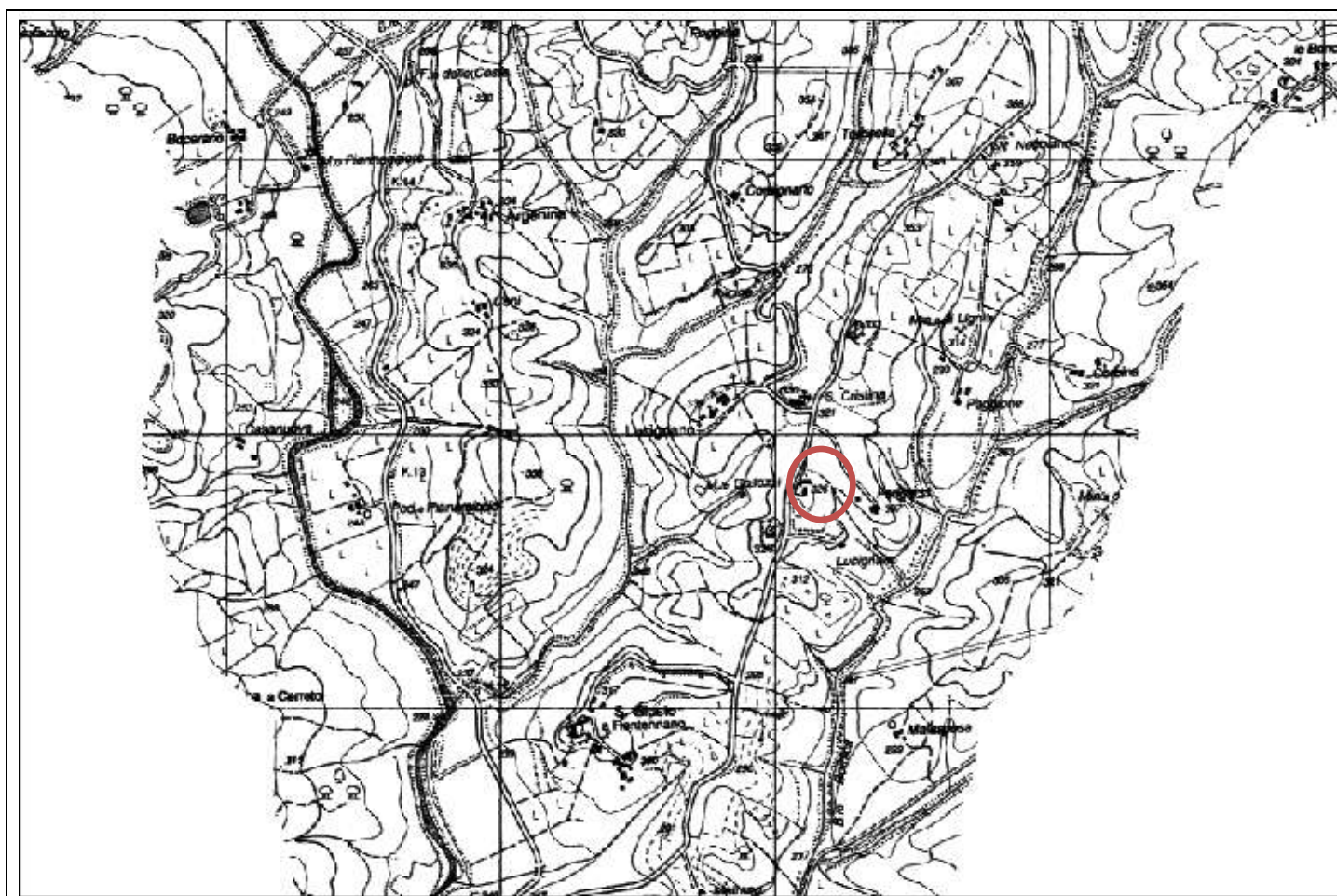

 **Area Incendio**

**COMUNE DI GAIOLE IN CHIANTI**  
**Elenco terreni percorsi dal fuoco AI SENSI DELLA LEGGE N. 353 DEL 21/11/2000**

---

**Estratto Mappa catastale Fog. 141 Particella 103 parte. scala 1:2000**  
**Loc. Monte Gallozzi – Comune di Gaiole in Chianti**

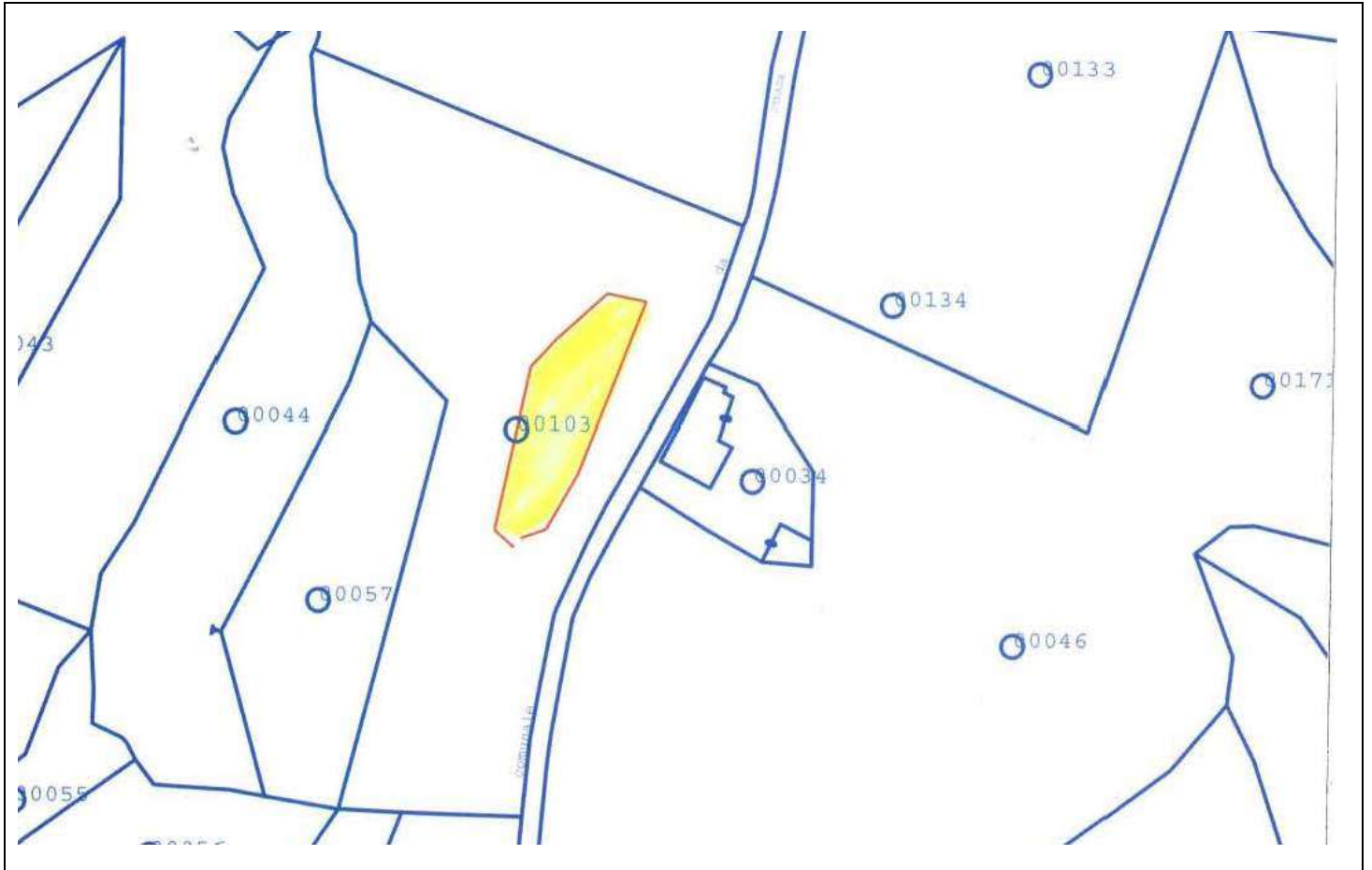

 **Area Incendio**

**COMUNE DI GAIOLE IN CHIANTI**  
**Elenco terreni percorsi dal fuoco AI SENSI DELLA LEGGE N. 353 DEL 21/11/2000**

---

**ANNO 2012**

<b>Foglio</b>	<b>Particella</b>	<b>Superficie ha</b>	<b>Località</b> (Identificata nella planimetria catastale allegata)	<b>Vincolo</b>
60	61	0.37.18	Valliole	Ai sensi dell' art. 10 comma 1 L. n. 353/00
60	83	0.37.18	Valliole	Ai sensi dell' art. 10 comma 1 L. n. 353/00
60	200	0.37.18	Valliole	Ai sensi dell' art. 10 comma 1 L. n. 353/00

**Estratto IGM scala 1:25000. Loc. Valliole – Comune di Gaiole in Chianti**

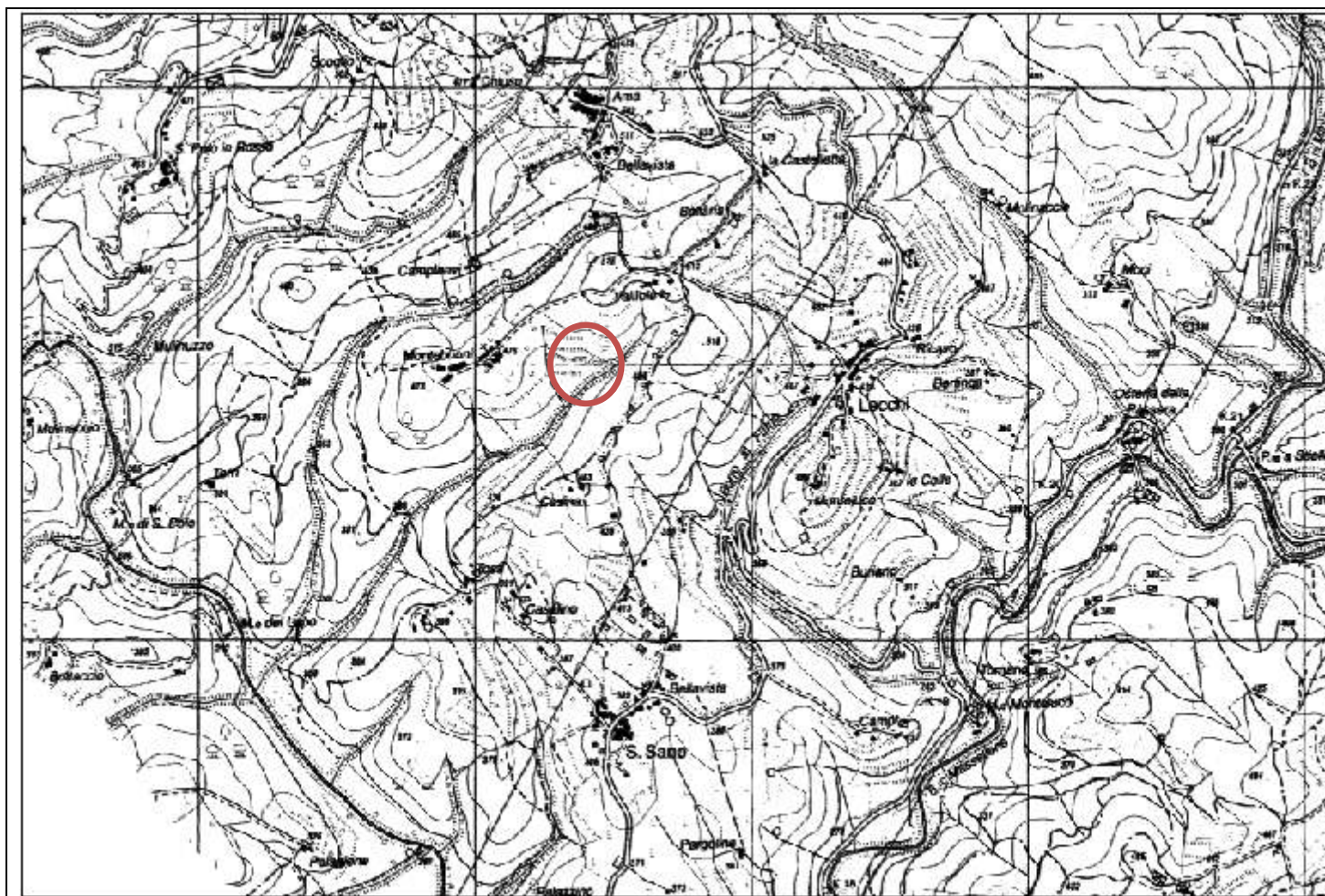

**COMUNE DI GAIOLE IN CHIANTI**  
**Elenco terreni percorsi dal fuoco AI SENSI DELLA LEGGE N. 353 DEL 21/11/2000**

---

**Area Incendio**

**Estratto Mappa catastale Fog. 60 Particella 61 parte, 83 parte, 200 parte. scala 1:2000**  
**Loc. Valliole – Comune di Gaiole in Chianti.**



 **Area Incendio**



**COMUNE DI GAIOLE IN CHIANTI**  
**Elenco terreni percorsi dal fuoco AI SENSI DELLA LEGGE N. 353 DEL 21/11/2000**

---

**ANNO 2013**

<b>Foglio</b>	<b>Particella</b>	<b>Superficie mq</b>	<b>Località</b> (Identificata nella planimetria catastale allegata)	<b>Vincolo</b>
72	61	10	Loc. Nusenna	Ai sensi dell' art. 10 comma 1 L. n. 353/00
72	64	37	Loc. Nusenna	Ai sensi dell' art. 10 comma 1 L. n. 353/00
72	69	3027	Loc. Nusenna	Ai sensi dell' art. 10 comma 1 L. n. 353/00
72	74	61	Loc. Nusenna	Ai sensi dell' art. 10 comma 1 L. n. 353/00
72	75	87	Loc. Nusenna	Ai sensi dell' art. 10 comma 1 L. n. 353/00

**Estratto IGM scala 1:25000. Loc. Nusenna– Comune di Gaiole in Chianti**

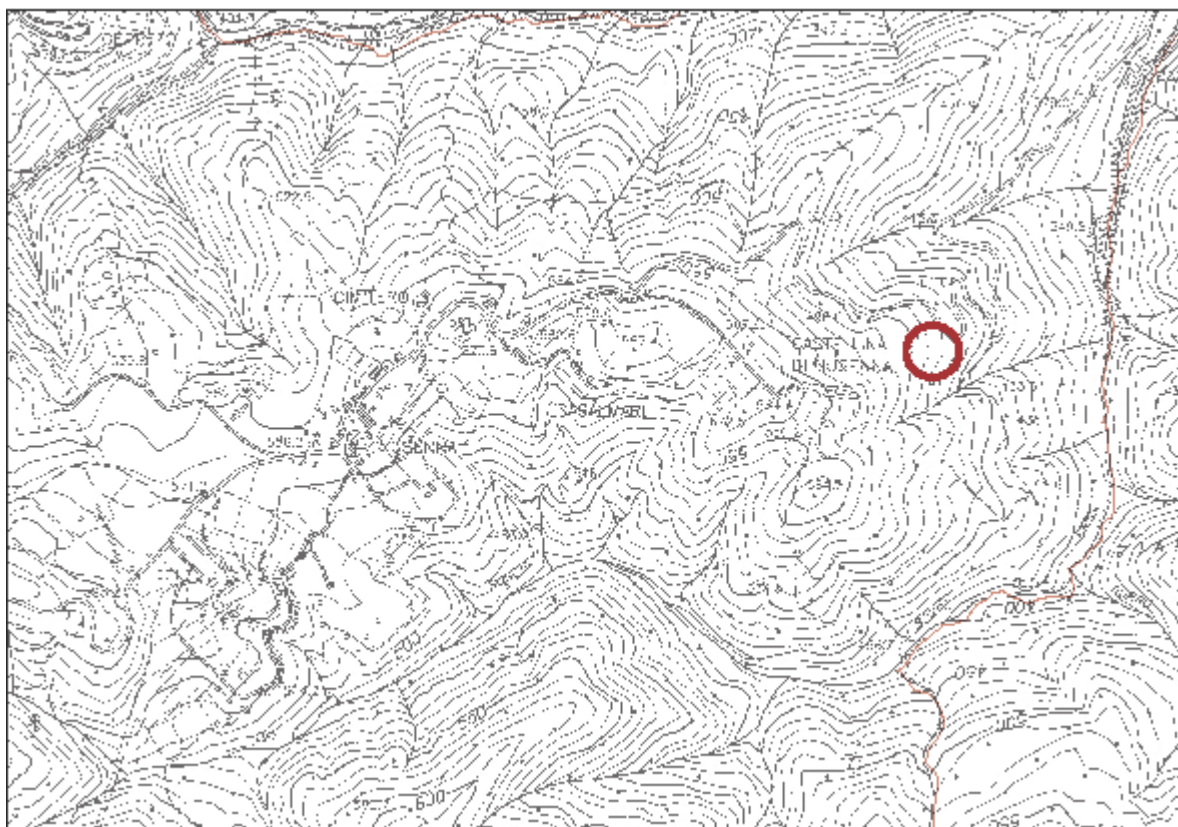

**Area Incendio**

**COMUNE DI GAIOLE IN CHIANTI**  
**Elenco terreni percorsi dal fuoco AI SENSI DELLA LEGGE N. 353 DEL 21/11/2000**

**Estratto Mappa catastale Fog. 72 Particella 61, 64, 69, 74, 75.**  
**Loc. Nusenna – Comune di Gaiole in Chianti.**

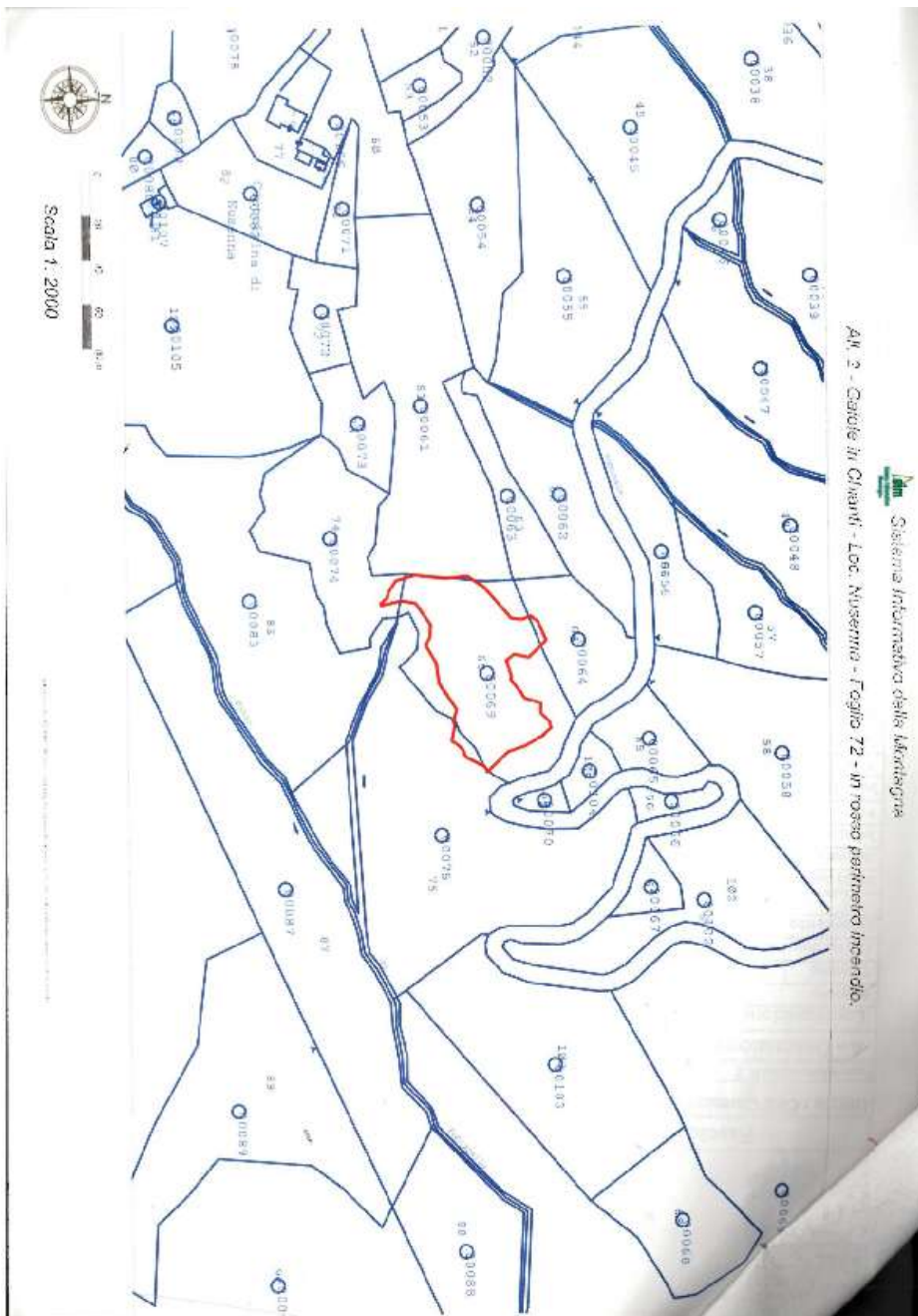

**COMUNE DI GAIOLE IN CHIANTI**  
**Elenco terreni percorsi dal fuoco AI SENSI DELLA LEGGE N. 353 DEL 21/11/2000**

---

**ANNO 2016**

<b>Foglio</b>	<b>Particella</b>	<b>Superficie mq</b>	<b>Località</b> (Identificata nella planimetria catastale allegata)	<b>Vincolo</b>
122	7	56	Loc. Brolio/Crognolo	Ai sensi dell' art. 10 comma 1 L. n. 353/00

**Estratto IGM scala 1:25000. Loc. Brolio/Crognolo– Comune di Gaiole in Chianti**

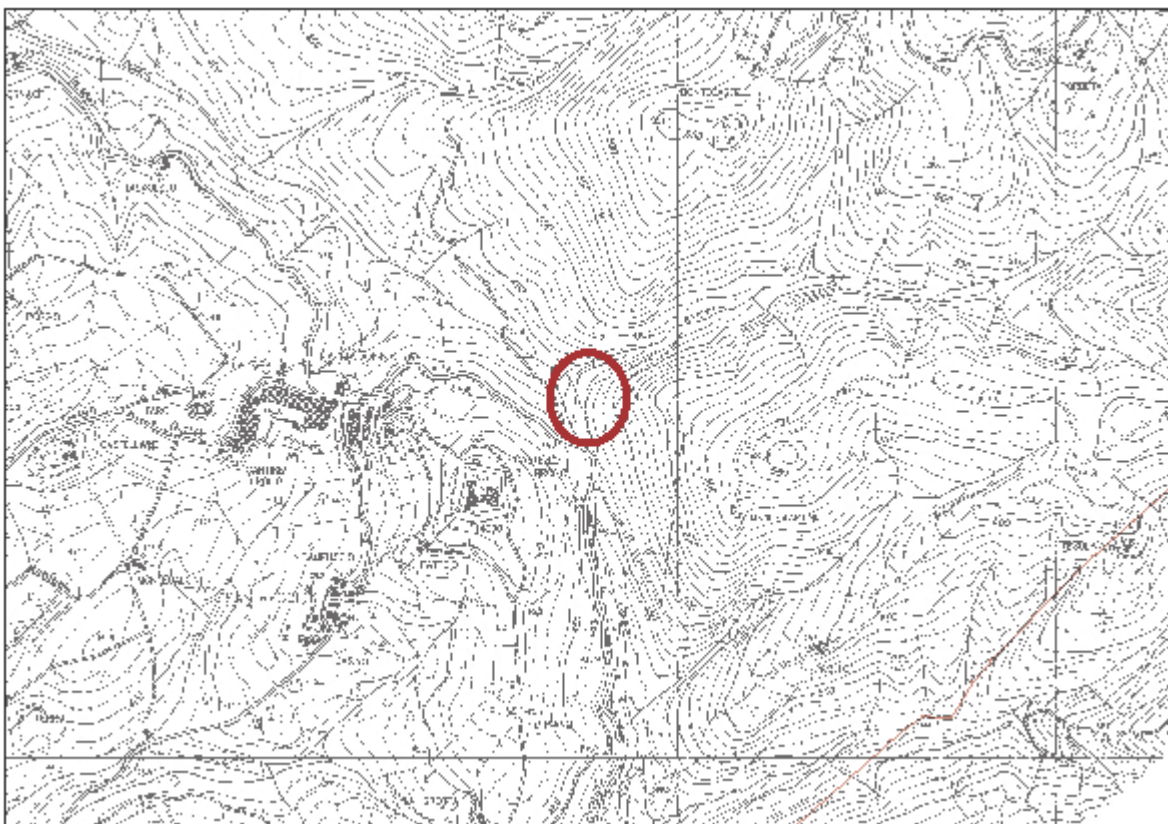

**Area Incendio**

**COMUNE DI GAIOLE IN CHIANTI**  
**Elenco terreni percorsi dal fuoco AI SENSI DELLA LEGGE N. 353 DEL 21/11/2000**

---

**Estratto Mappa catastale Fog. 122 Particella 7.**  
**Loc. Brolio/Crognolo – Comune di Gaiole in Chianti.**

