

COMUNE DI GAIOLE IN CHIANTI**Elenco terreni percorsi dal fuoco AI SENSI DELLA LEGGE N. 353 DEL 21/11/2000****ANNO 2003**

Foglio	Particella	Superficie ha	Località (Identificata nella planimetria catastale allegata)	Vincolo
125	11	24.00.00	San Marcellino	Ai sensi dell' art. 10 comma 1 L. n. 353/00
125	12	24.00.00	San Marcellino	Ai sensi dell' art. 10 comma 1 L. n. 353/00
125	20	24.00.00	San Marcellino	Ai sensi dell' art. 10 comma 1 L. n. 353/00
125	21	24.00.00	San Marcellino	Ai sensi dell' art. 10 comma 1 L. n. 353/00
125	26	24.00.00	San Marcellino	Ai sensi dell' art. 10 comma 1 L. n. 353/00
125	27	24.00.00	San Marcellino	Ai sensi dell' art. 10 comma 1 L. n. 353/00
126	1	24.00.00	San Marcellino	Ai sensi dell' art. 10 comma 1 L. n. 353/00
126	2	24.00.00	San Marcellino	Ai sensi dell' art. 10 comma 1 L. n. 353/00
126	46	24.00.00	San Marcellino	Ai sensi dell' art. 10 comma 1 L. n. 353/00

COMUNE DI GAIOLE IN CHIANTI
Elenco terreni percorsi dal fuoco AI SENSI DELLA LEGGE N. 353 DEL 21/11/2000

Estratto IGM scala 1:25000. Loc. San Marcellino – Comune di Gaiole in Chianti

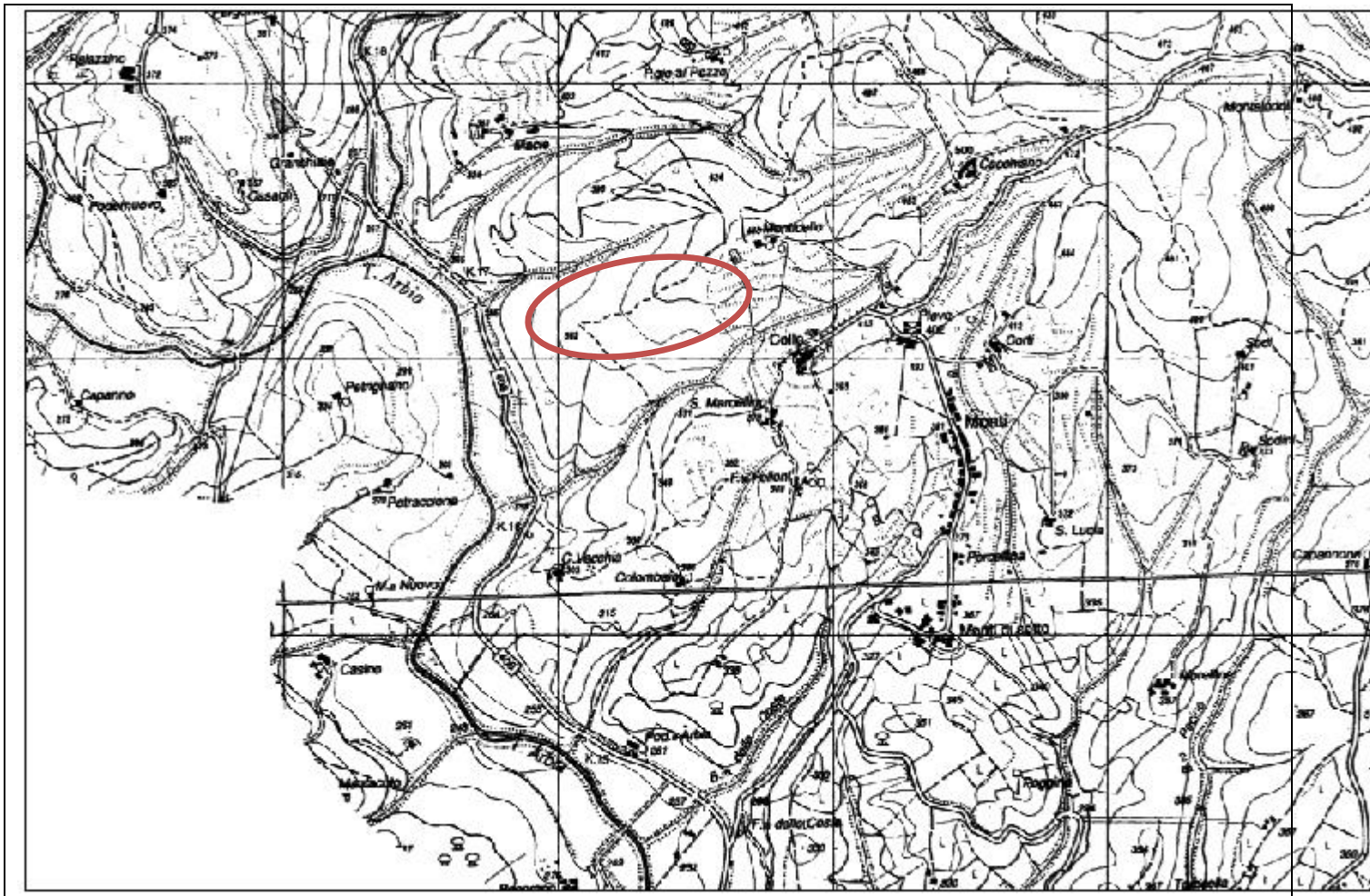

Area Incendio

COMUNE DI GAIOLE IN CHIANTI
Elenco terreni percorsi dal fuoco AI SENSI DELLA LEGGE N. 353 DEL 21/11/2000

Estratto Mappa catastale Fog.125 Particelle 12, 1, 2, 11 parte, 20 parte, 21 parte, 26 parte, 27 parte, 46 parte.
Loc. San Marcellino – Comune di Gaiole in Chianti

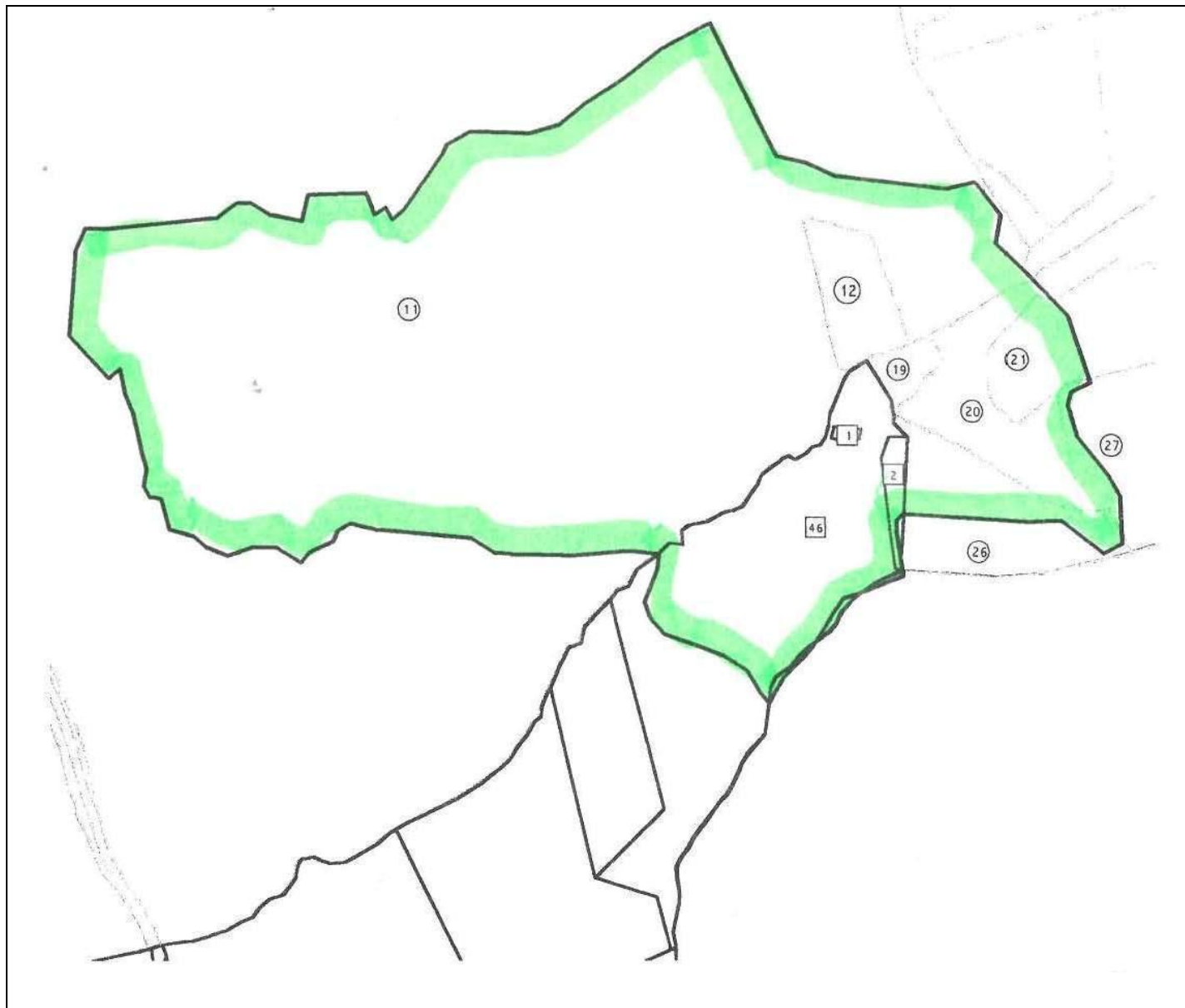

 **Area Incendio**

COMUNE DI GAIOLE IN CHIANTI
Elenco terreni percorsi dal fuoco AI SENSI DELLA LEGGE N. 353 DEL 21/11/2000

ANNO 2006

Foglio	Particella	Superficie ha	Località (Identificata nella planimetria catastale allegata)	Vincolo
36	213	0.00.50	Colombaio	Ai sensi dell' art. 10 comma 1 L. n. 353/00

Estratto IGM scala 1:25000. Loc. Colombaio – Comune di Gaiole in Chianti

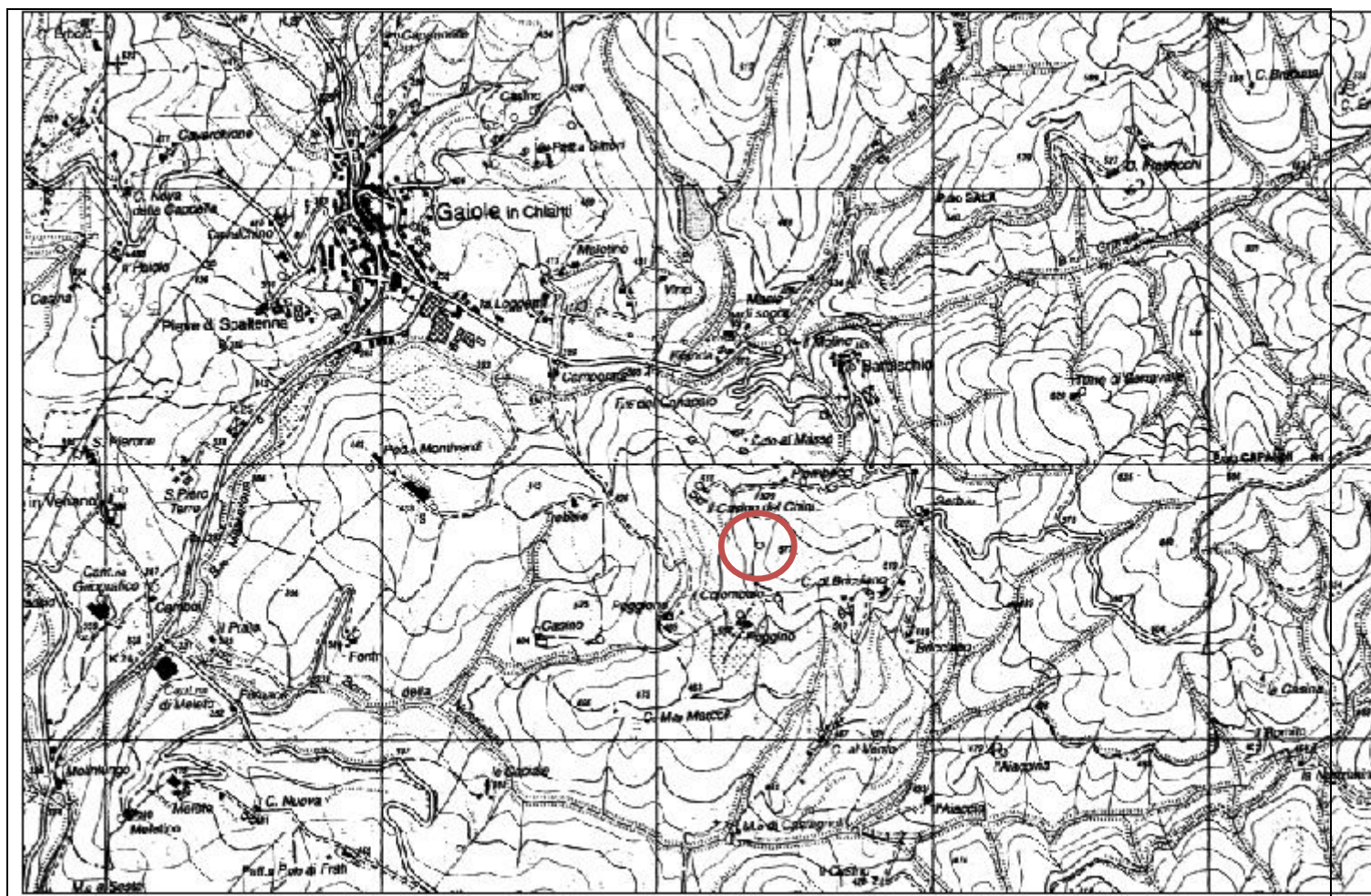

 **Area Incendio**

COMUNE DI GAIOLE IN CHIANTI
Elenco terreni percorsi dal fuoco AI SENSI DELLA LEGGE N. 353 DEL 21/11/2000

Estratto Mappa catastale Fog.36 Particella 213 parte. scala 1:10.000
Loc. Colombaio – Comune di Gaiole in Chianti

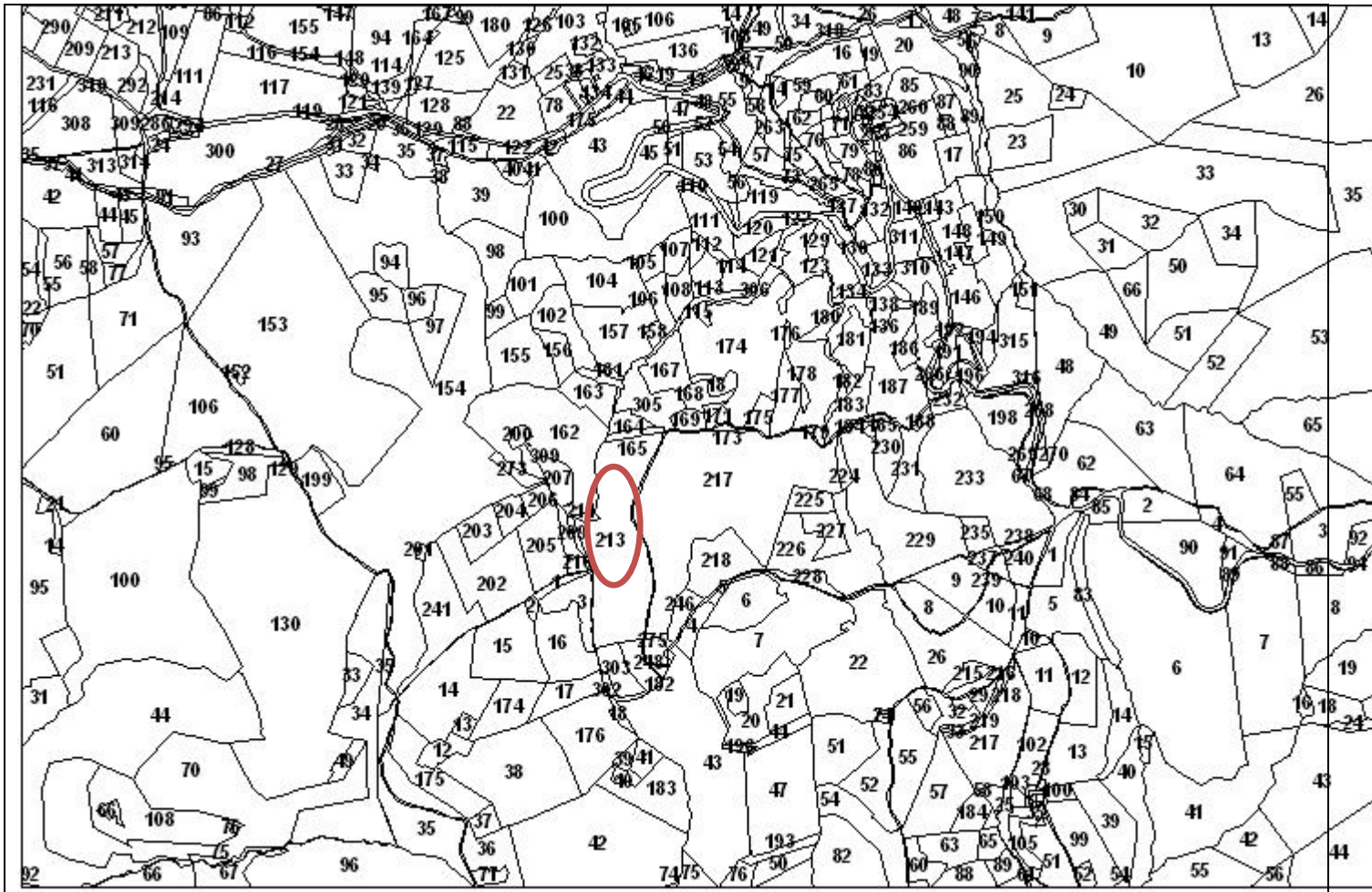

 Area Incendio

COMUNE DI GAIOLE IN CHIANTI
Elenco terreni percorsi dal fuoco AI SENSI DELLA LEGGE N. 353 DEL 21/11/2000

ANNO 2007

Foglio	Particella	Superficie ha	Località (Identificata nella planimetria catastale allegata)	Vincolo
95	61	0.00.00	Castello di Brolio S.P. 114	Ai sensi dell' art. 10 comma 1 L. n. 353/00

Estratto IGM scala 1:25000. Loc. Castello di Brolio S.P. 114 – Comune di Gaiole in Chianti

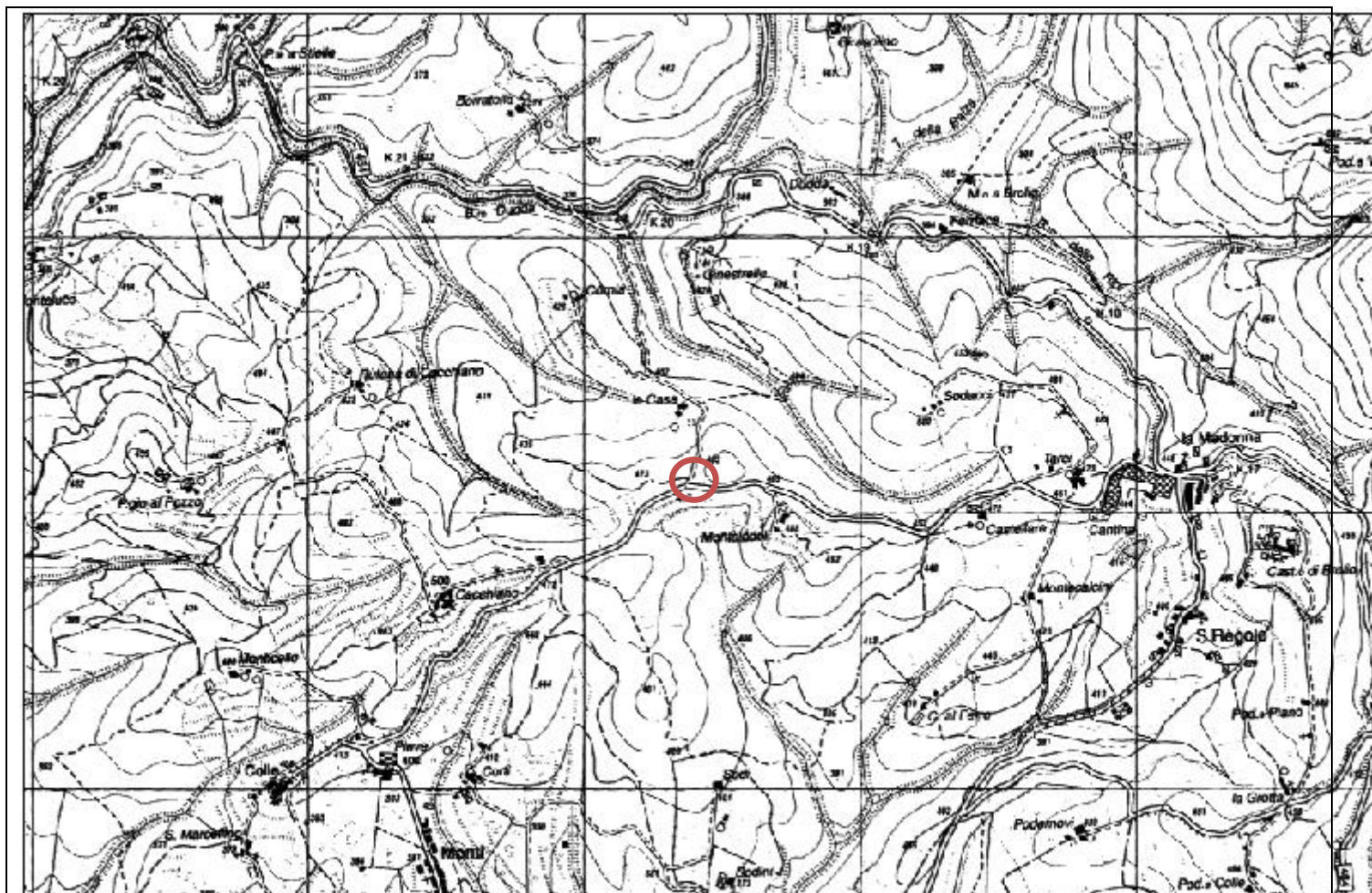

 Area Incendio

COMUNE DI GAIOLE IN CHIANTI
Elenco terreni percorsi dal fuoco AI SENSI DELLA LEGGE N. 353 DEL 21/11/2000

Estratto Mappa catastale Fog. 95 Particella 61 parte. scala 1:10.000
Loc. Castello di Brolio S.P. 114 – Comune di Gaiole in Chianti

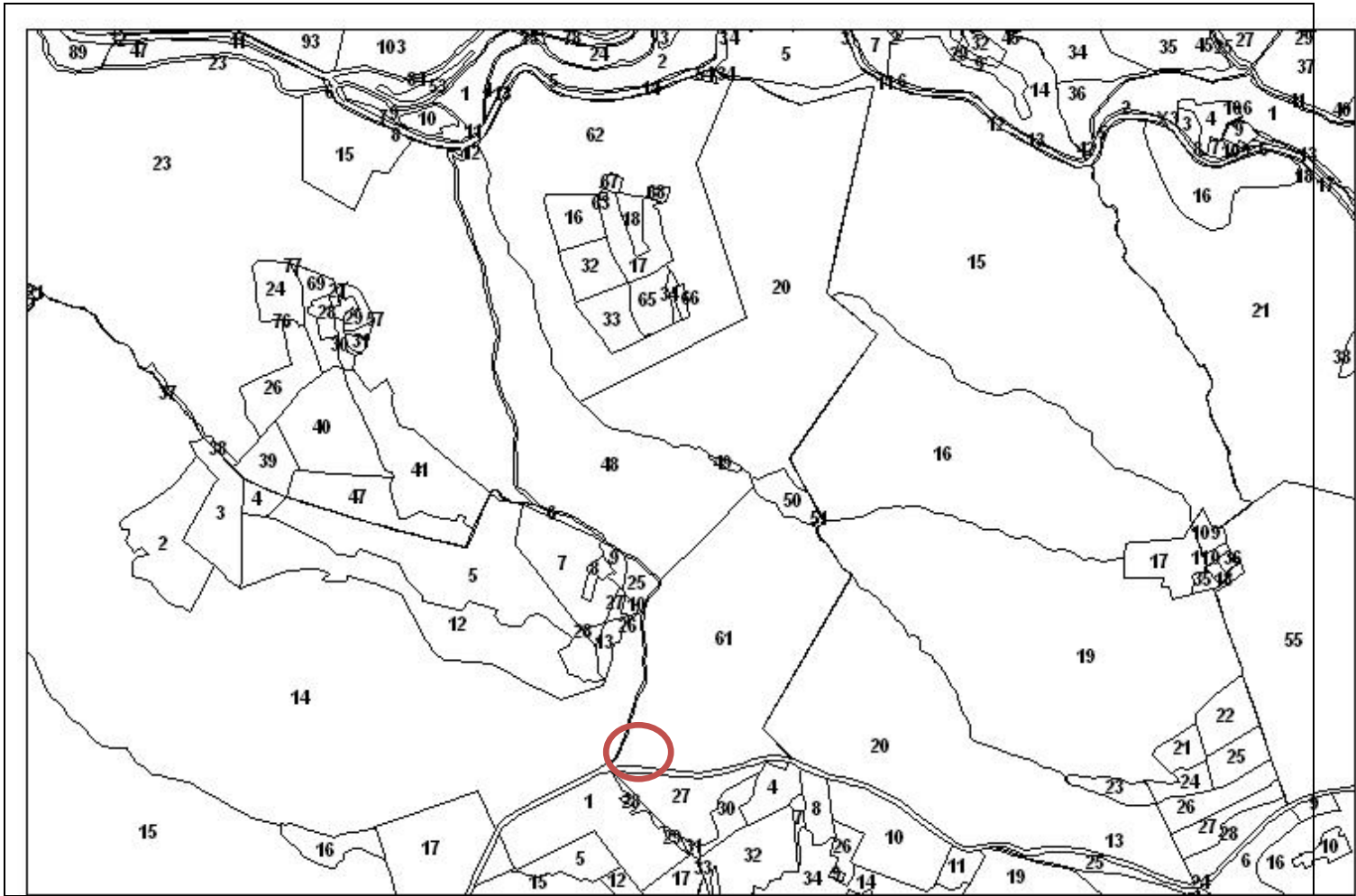

 Area Incendio

ANNO 2010

COMUNE DI GAIOLE IN CHIANTI
Elenco terreni percorsi dal fuoco AI SENSI DELLA LEGGE N. 353 DEL 21/11/2000

Foglio	Particella	Superficie ha	Località (Identificata nella planimetria catastale allegata)	Vincolo
39	24	0.01.27	Podere Mello	Ai sensi dell' art. 10 comma 1 L. n. 353/00

Estratto IGM scala 1:25000. Loc. Podere Mello – Comune di Gaiole in Chianti

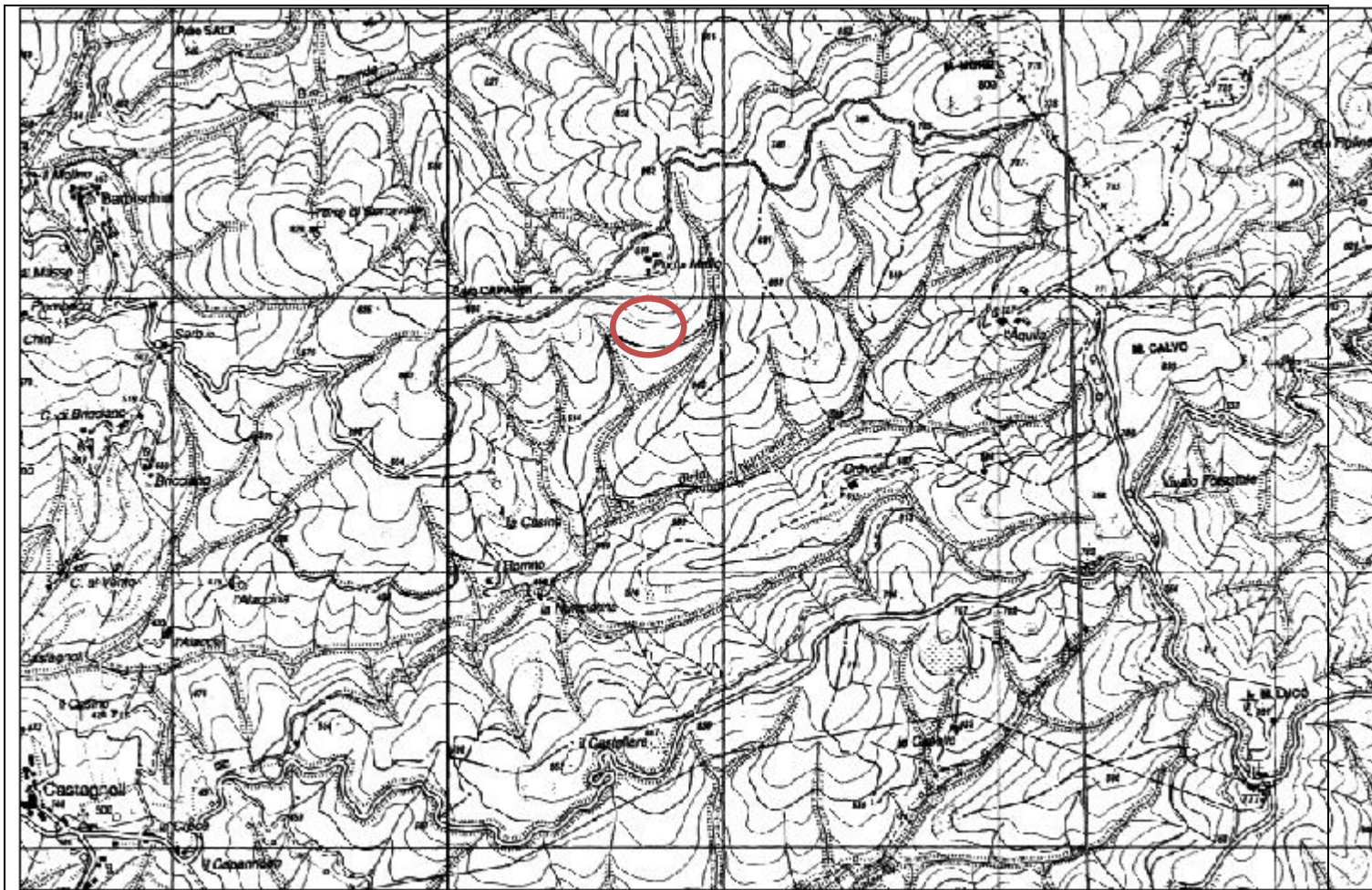

 Area Incendio

COMUNE DI GAIOLE IN CHIANTI
Elenco terreni percorsi dal fuoco AI SENSI DELLA LEGGE N. 353 DEL 21/11/2000

Estratto Mappa catastale Fog. 39 Particella 24 parte. scala 1:10.000
Loc. Podere Mello – Comune di Gaiole in Chianti

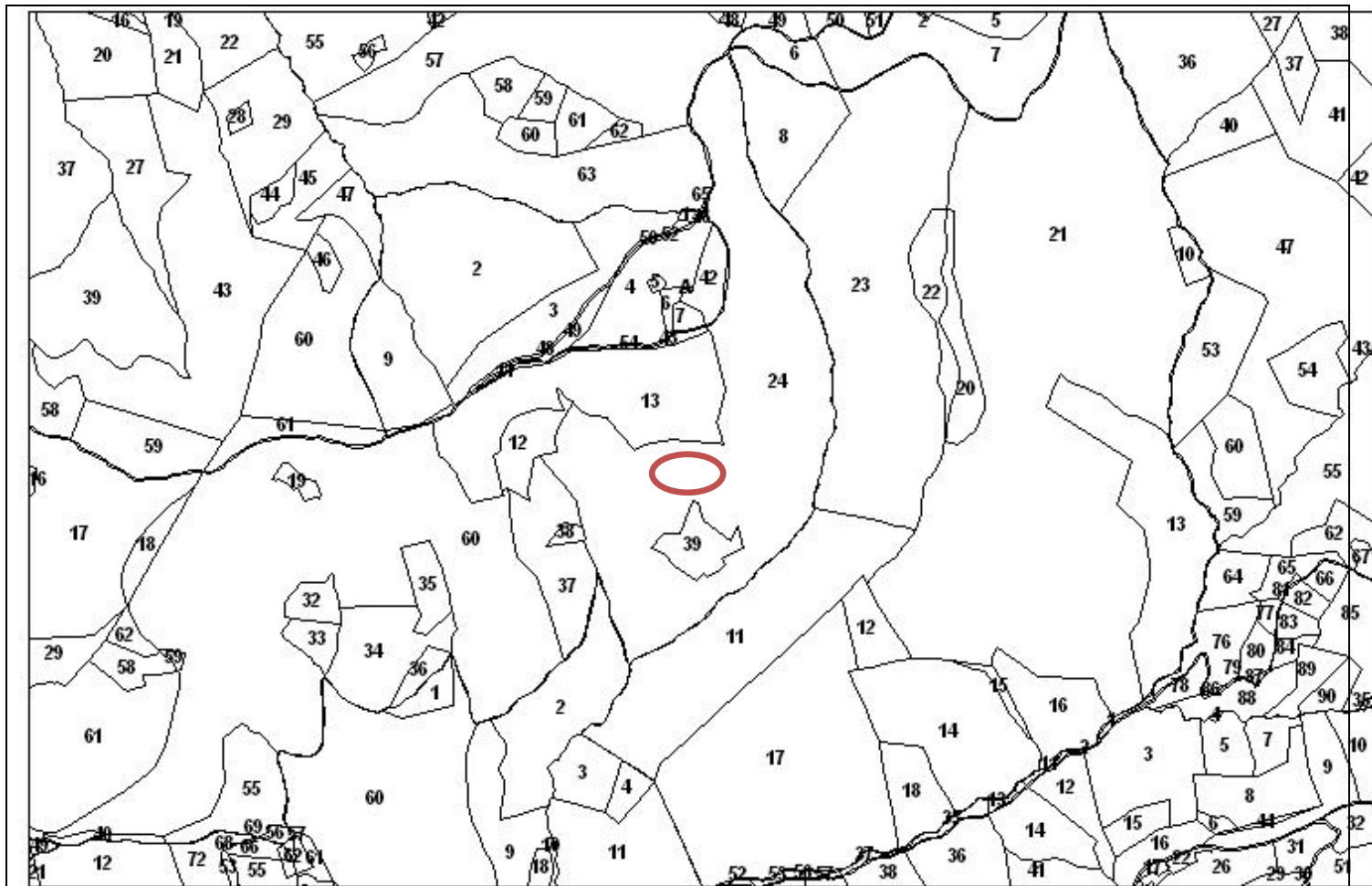

 Area Incendio

COMUNE DI GAIOLÈ IN CHIANTI
Elenco terreni percorsi dal fuoco AI SENSI DELLA LEGGE N. 353 DEL 21/11/2000

ANNO 2011

Foglio	Particella	Superficie ha	Località (Identificata nella planimetria catastale allegata)	Vincolo
141	103	0.12.44	Monte Gallozzi	Ai sensi dell' art. 10 comma 1 L. n. 353/00

Estratto IGM scala 1:25000. Loc. Monte Gallozzi – Comune di Gaiole in Chianti

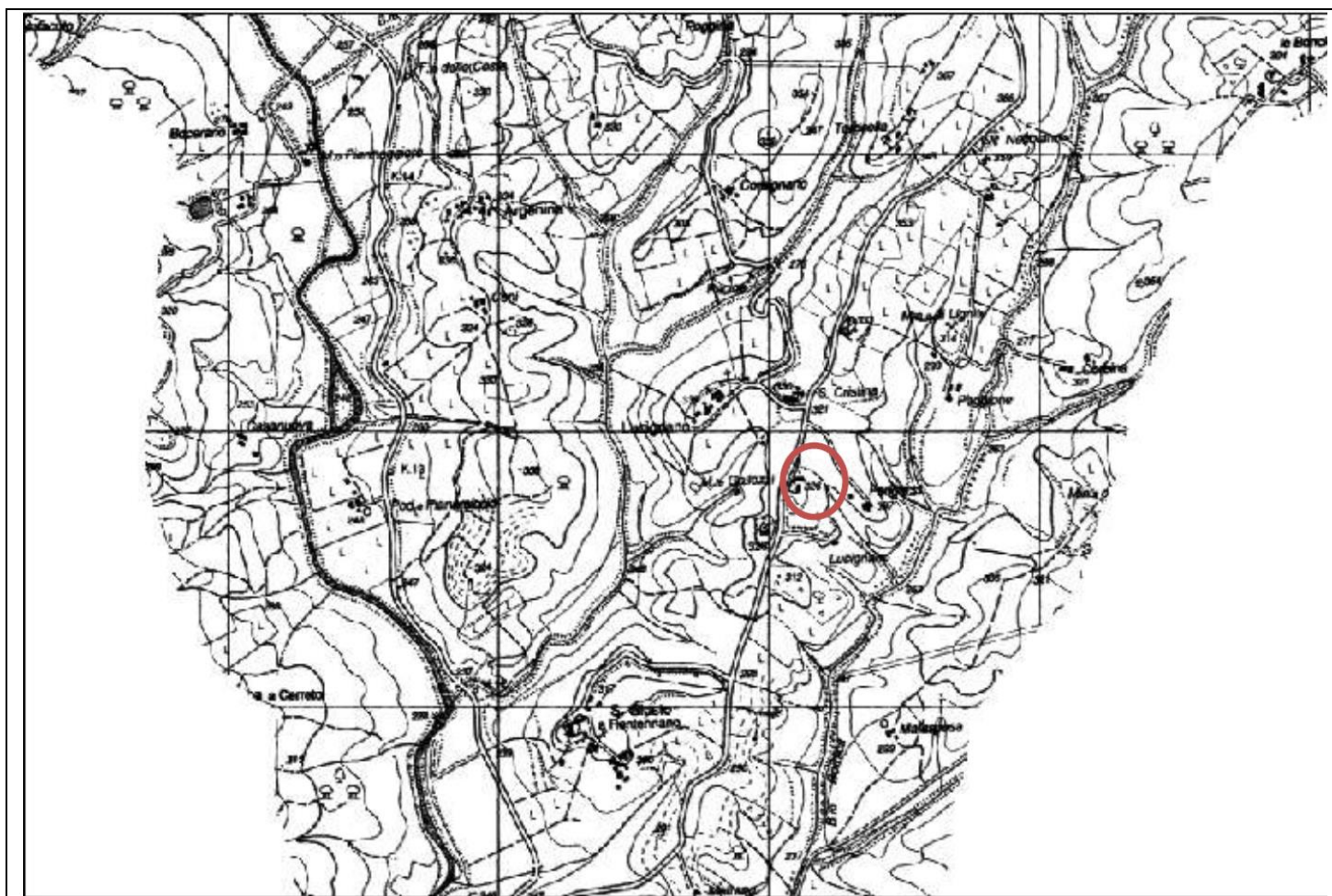

 **Area Incendio**

COMUNE DI GAIOLE IN CHIANTI
Elenco terreni percorsi dal fuoco AI SENSI DELLA LEGGE N. 353 DEL 21/11/2000

Estratto Mappa catastale Fog. 141 Particella 103 parte. scala 1:2.000
Loc. Monte Gallozzi – Comune di Gaiole in Chianti

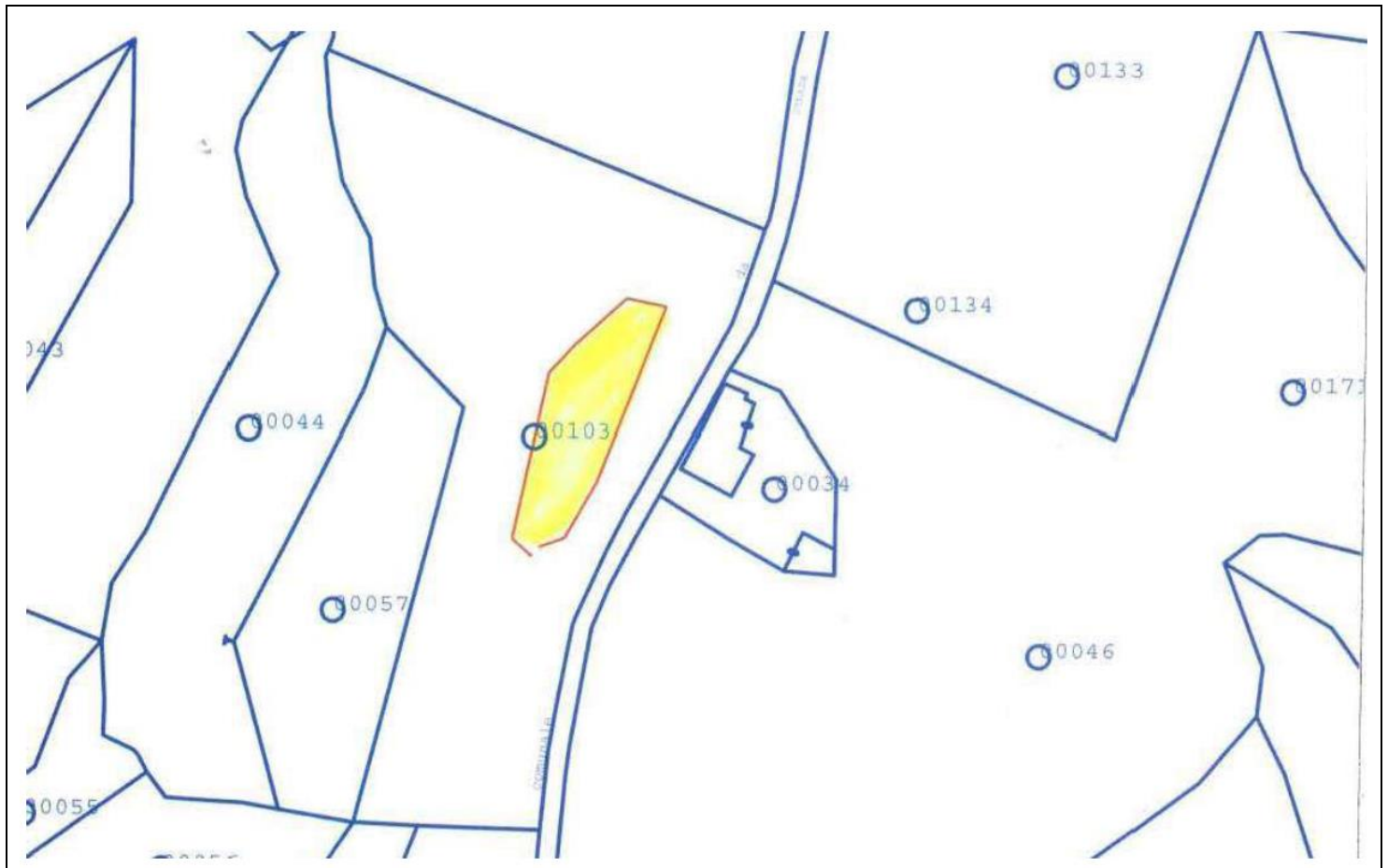

 **Area Incendio**

COMUNE DI GAIOLE IN CHIANTI
Elenco terreni percorsi dal fuoco AI SENSI DELLA LEGGE N. 353 DEL 21/11/2000

ANNO 2012

Foglio	Particella	Superficie ha	Località (Identificata nella planimetria catastale allegata)	Vincolo
60	61	00.30.48	Valliolo	Ai sensi dell' art. 10 comma 1 L. n. 353/00
60	200	00.06.71	Valliolo	Ai sensi dell' art. 10 comma 1 L. n. 353/00

Estratto IGM scala 1:25000. Loc. Valliolo – Comune di Gaiole in Chianti

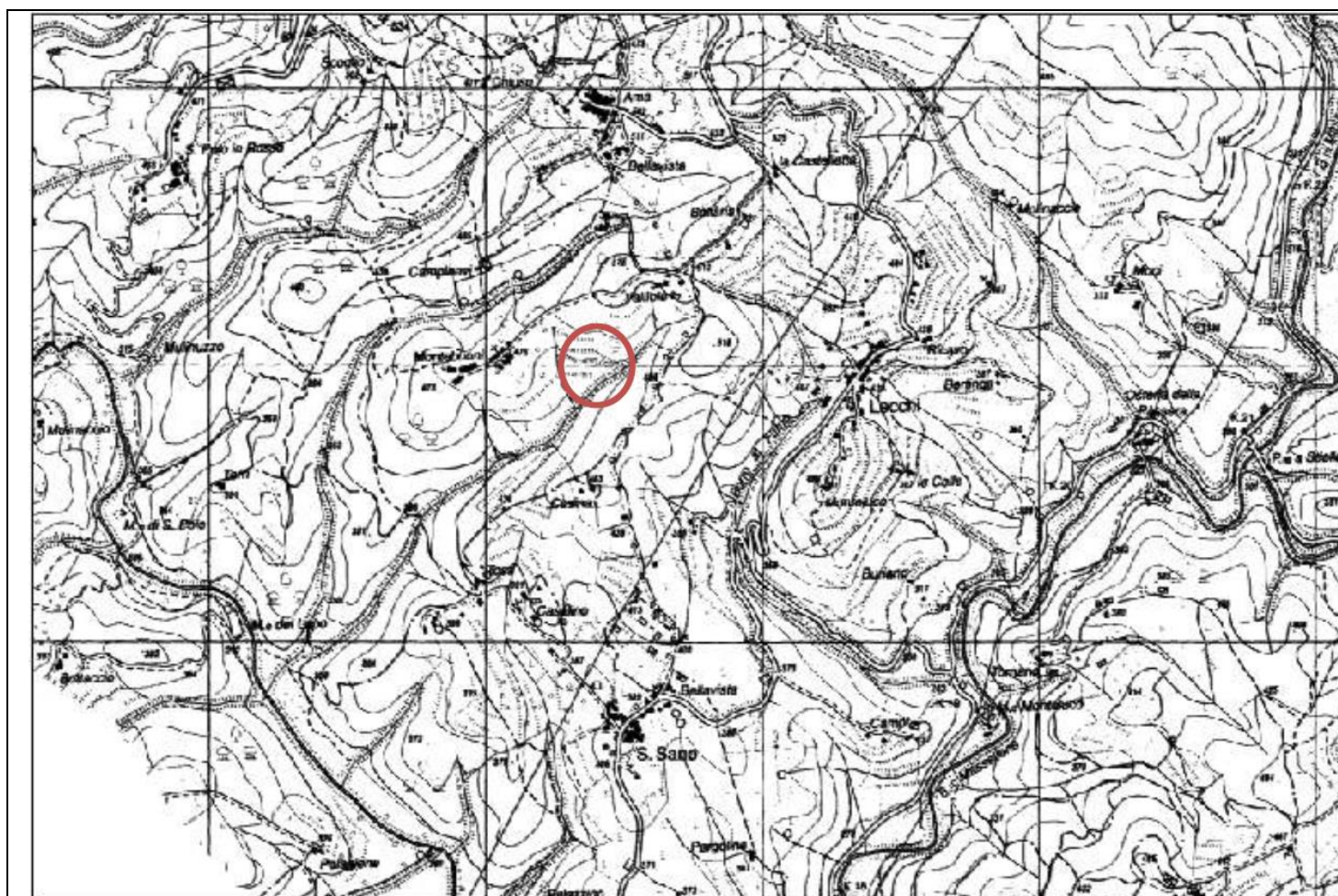

 **Area Incendio**

Estratto Mappa catastale Fog. 60 Particella 61 parte, 200 parte. scala 1:2.000

COMUNE DI GAIOLE IN CHIANTI
Elenco terreni percorsi dal fuoco AI SENSI DELLA LEGGE N. 353 DEL 21/11/2000

Loc. Villiole – Comune di Gaiole in Chianti



 **Area Incendio**

COMUNE DI GAIOLE IN CHIANTI
Elenco terreni percorsi dal fuoco AI SENSI DELLA LEGGE N. 353 DEL 21/11/2000

ANNO 2013

Foglio	Particella	Superficie mq	Località (Identificata nella planimetria catastale allegata)	Vincolo
72	61	10	Loc. Nusenna	Ai sensi dell' art. 10 comma 1 L. n. 353/00
72	64	37	Loc. Nusenna	Ai sensi dell' art. 10 comma 1 L. n. 353/00
72	69	3027	Loc. Nusenna	Ai sensi dell' art. 10 comma 1 L. n. 353/00
72	74	61	Loc. Nusenna	Ai sensi dell' art. 10 comma 1 L. n. 353/00
72	75	87	Loc. Nusenna	Ai sensi dell' art. 10 comma 1 L. n. 353/00

Estratto IGM scala 1:25000. Loc. Nusenna – Comune di Gaiole in Chianti

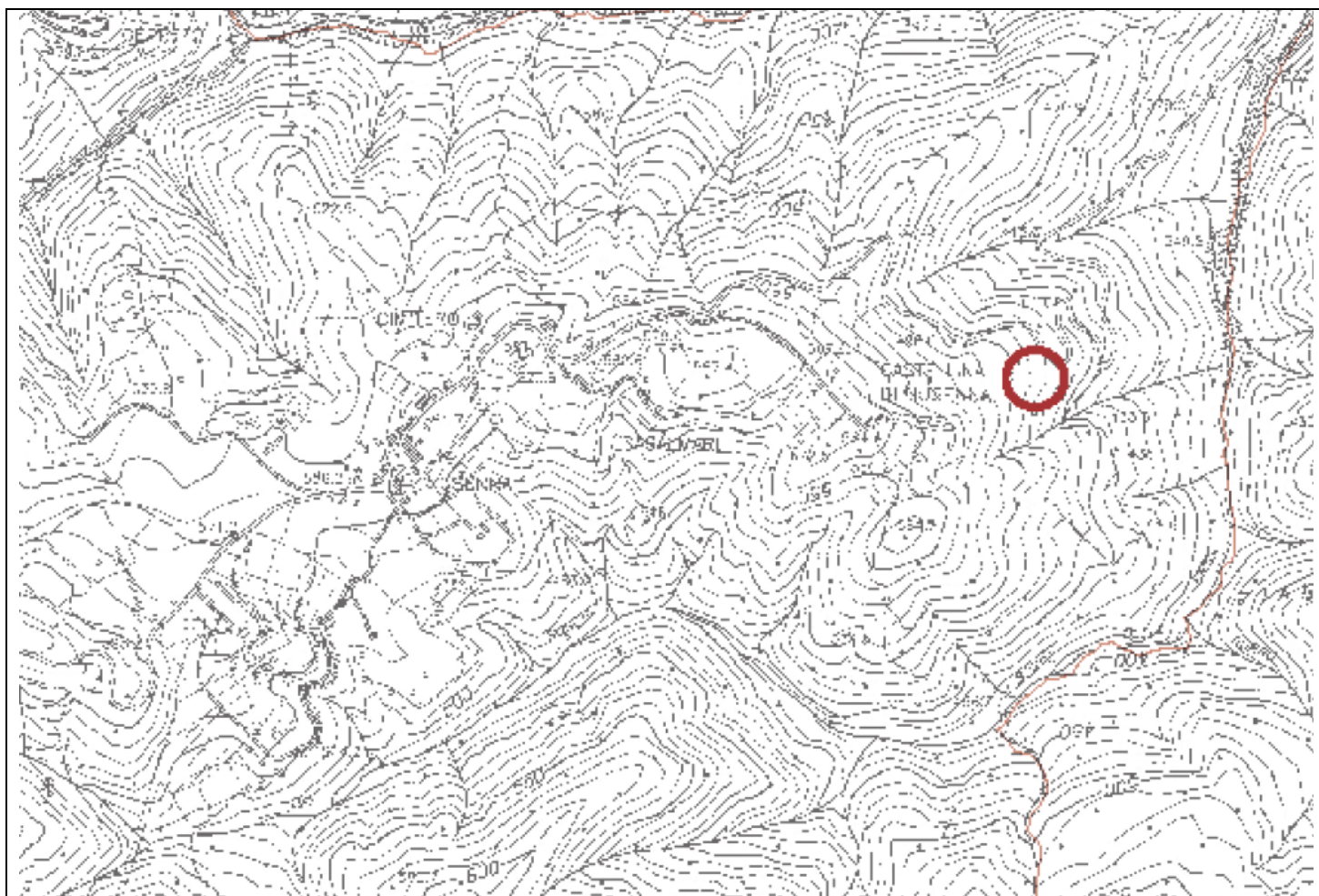

 **Area Incendio**

COMUNE DI GAIOLE IN CHIANTI
Elenco terreni percorsi dal fuoco AI SENSI DELLA LEGGE N. 353 DEL 21/11/2000

Estratto Mappa catastale Fog. 72 Particella 6, 64, 69, 74, 75.
Loc. Nusenna – Comune di Gaiole in Chianti

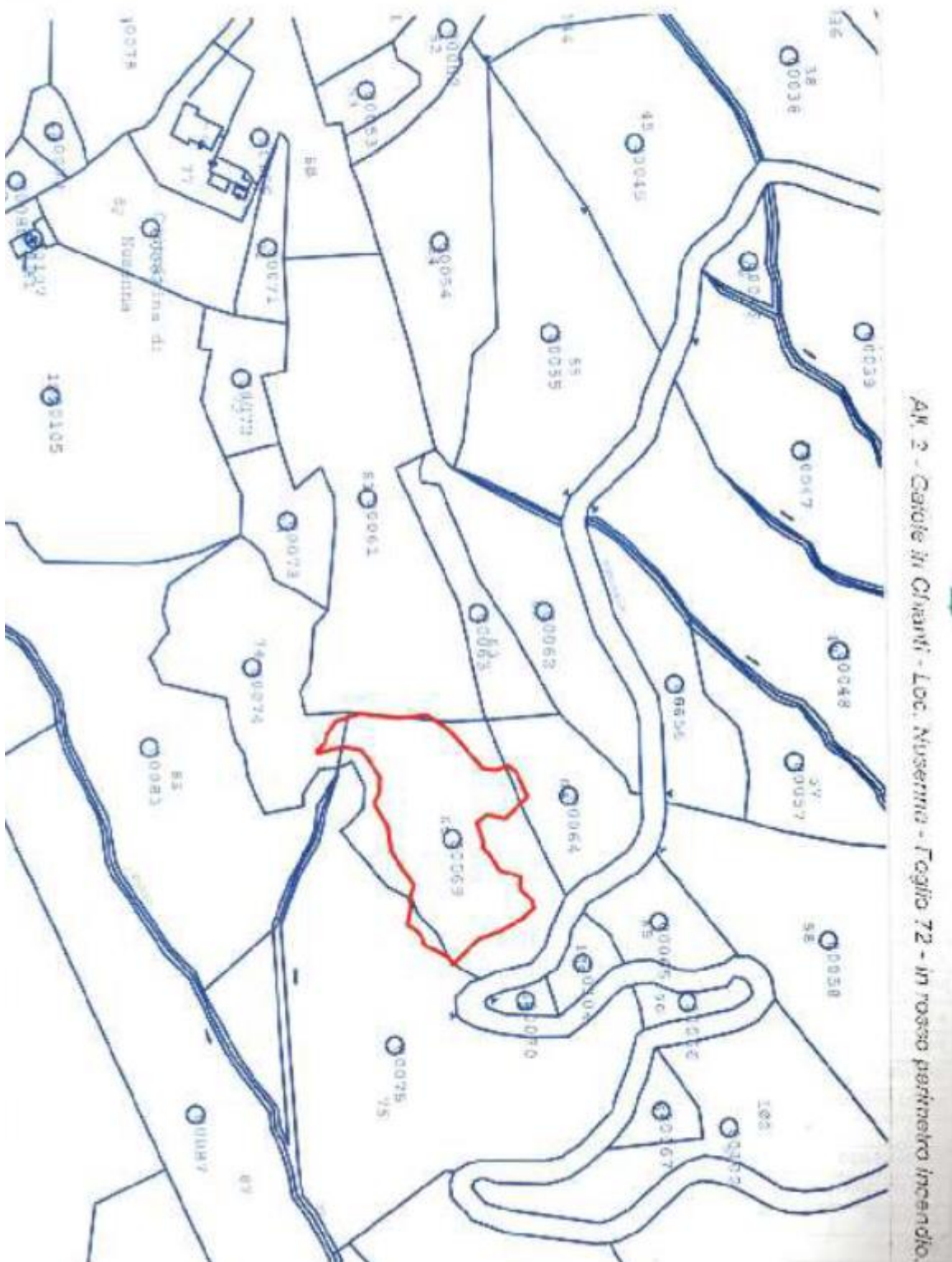

 Area Incendio

COMUNE DI GAIOLE IN CHIANTI
Elenco terreni percorsi dal fuoco AI SENSI DELLA LEGGE N. 353 DEL 21/11/2000

ANNO 2016

Foglio	Particella	Superficie mq	Località (Identificata nella planimetria catastale allegata)	Vincolo
122	7	56	Loc. Brolio/Crognolo	Ai sensi dell' art. 10 comma 1 L. n. 353/00

Estratto IGM scala 1:25000. Loc. Brolio/Crognolo – Comune di Gaiole in Chianti

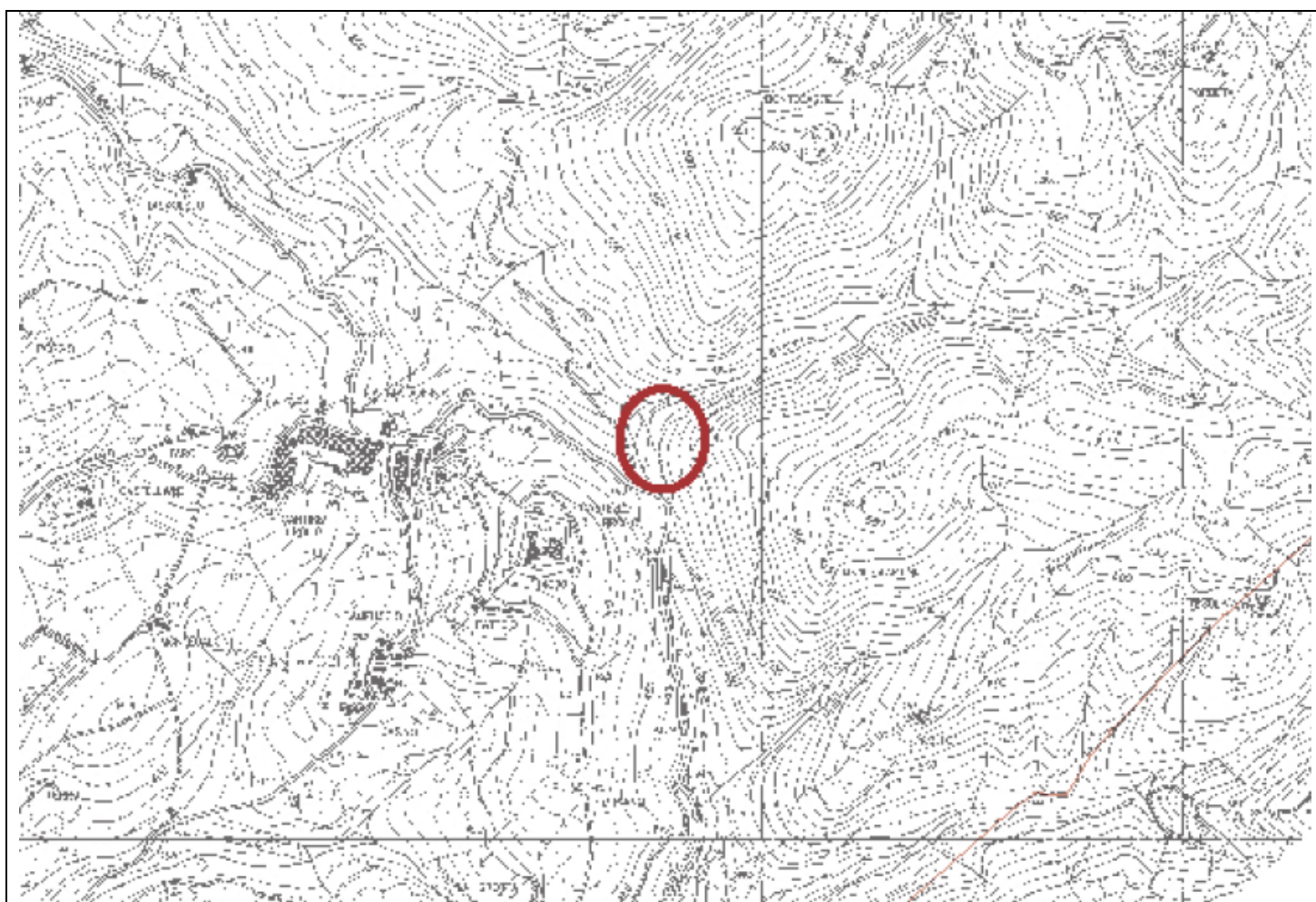

 **Area Incendio**

COMUNE DI GAIOLE IN CHIANTI
Elenco terreni percorsi dal fuoco AI SENSI DELLA LEGGE N. 353 DEL 21/11/2000

Estratto Mappa catastale Fog. 122 Particella 7.
Loc. Brolio/ Crognolo – Comune di Gaiole in Chianti

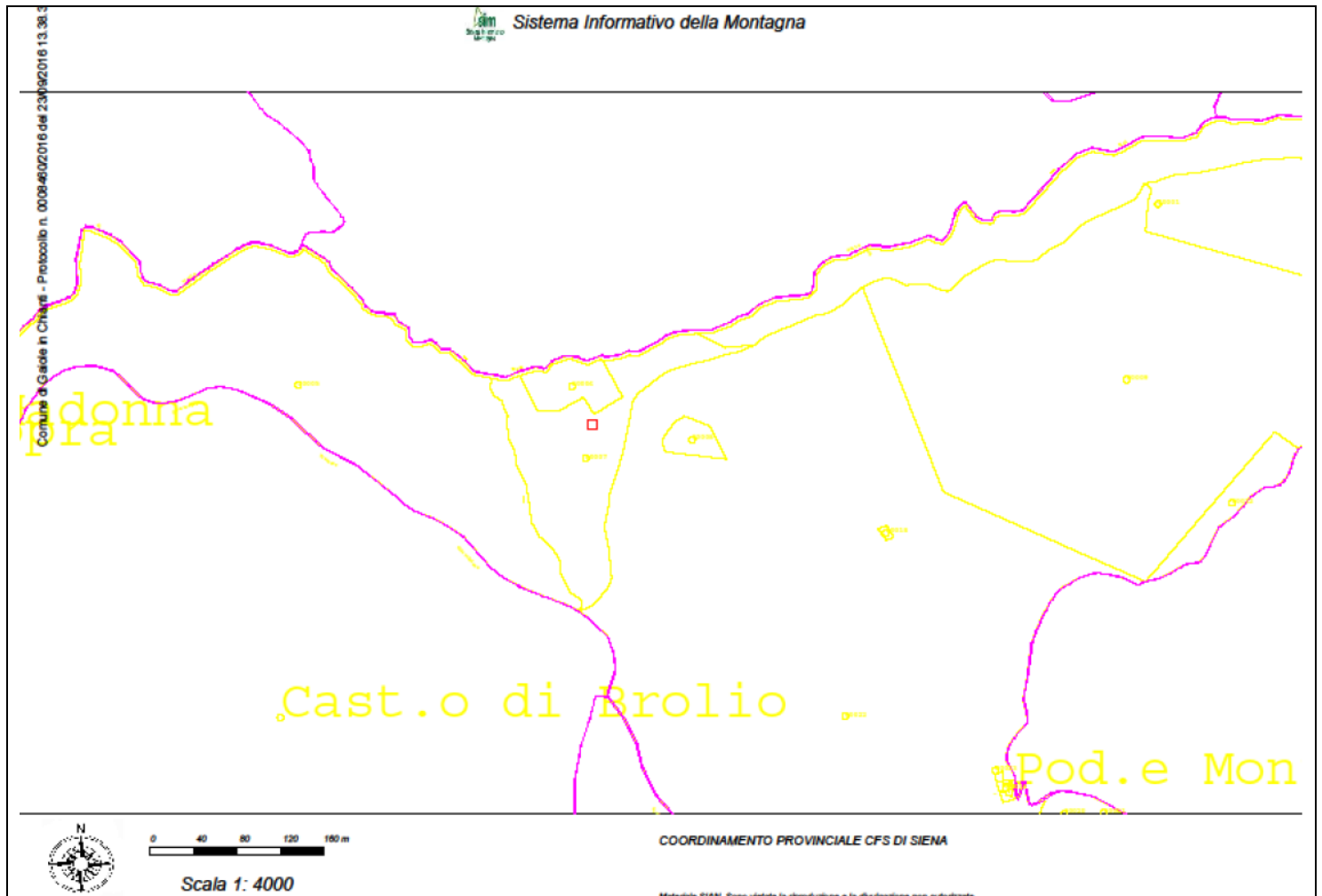

COMUNE DI GAIOLE IN CHIANTI
Elenco terreni percorsi dal fuoco AI SENSI DELLA LEGGE N. 353 DEL 21/11/2000

Estratto Mappa catastale Fog. 78 Particella 69 e 72.
Comune di Gaiole in Chianti



 **Area Incendio**

COMUNE DI GAIOLE IN CHIANTI

Elenco terreni percorsi dal fuoco AI SENSI DELLA LEGGE N. 353 DEL 21/11/2000

ANNO 2017

Foglio	Particella	Superficie Percorsa mq	Località (Identificata nella planimetria catastale allegata)	Vincolo
7	66	619	Montegrossi	Ai sensi dell' art. 10 comma 1 L. n. 353/00
7	78	141	Montegrossi	Ai sensi dell' art. 10 comma 1 L. n. 353/00
7	103	1506	Montegrossi	Ai sensi dell' art. 10 comma 1 L. n. 353/00

Estratto CTR scala 1:25000 – Comune di Gaiole in Chianti

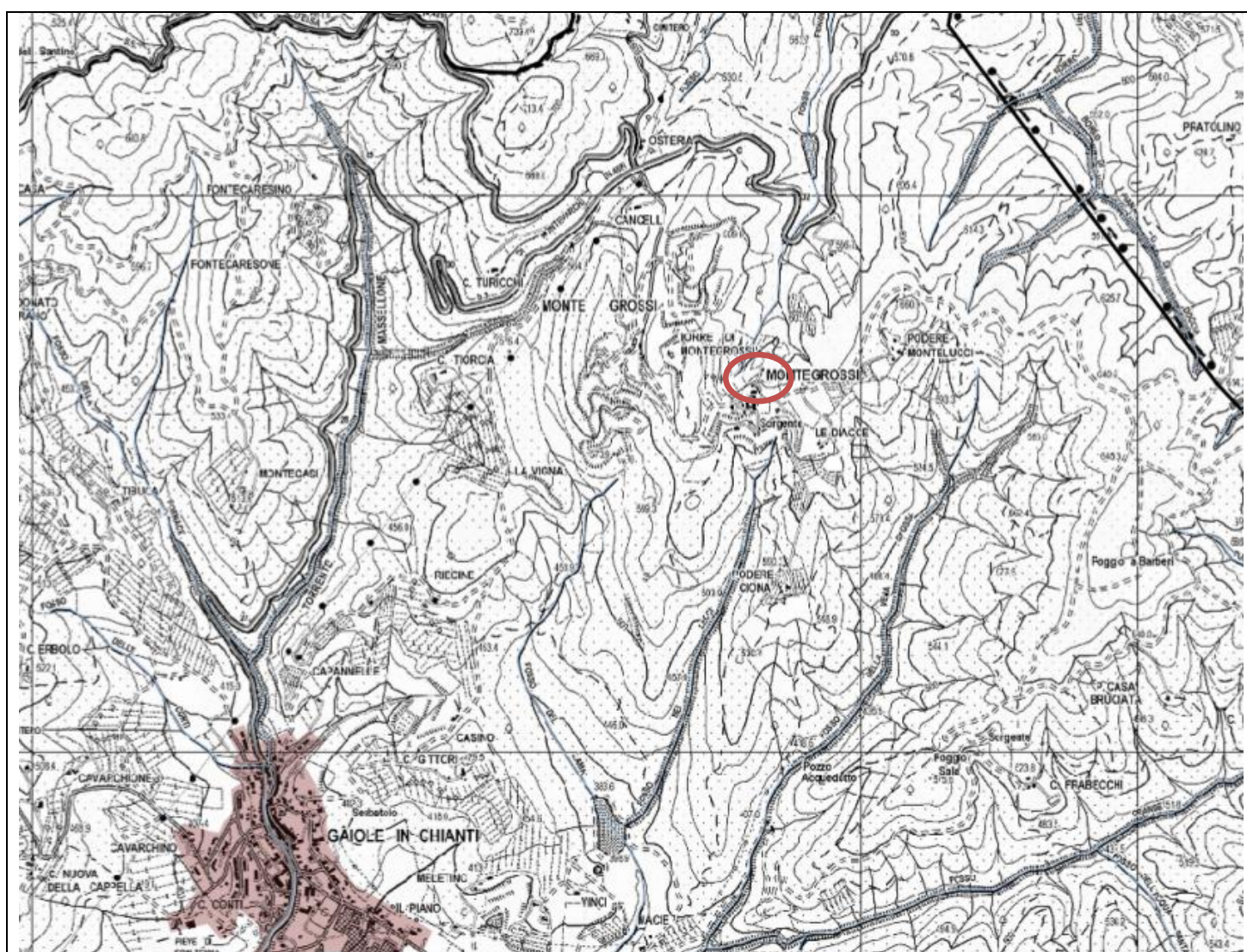

 **Area Incendio**

COMUNE DI GAIOLE IN CHIANTI
Elenco terreni percorsi dal fuoco AI SENSI DELLA LEGGE N. 353 DEL 21/11/2000

Estratto Mappa catastale Fog. 7 Particelle 66, 78, 103
Comune di Gaiole in Chianti



 **Area Incendio**

COMUNE DI GAIOLE IN CHIANTI
Elenco terreni percorsi dal fuoco AI SENSI DELLA LEGGE N. 353 DEL 21/11/2000

ANNO 2020

Foglio	Particella	Superficie Percorsa mq	Località (Identificata nella planimetria catastale allegata)	Vincolo
39	76	7	Podere Mello	Ai sensi dell' art. 10 comma 1 L. n. 353/00

Estratto CTR scala 1:25000 – Comune di Gaiole in Chianti

Scala 1 :25,000

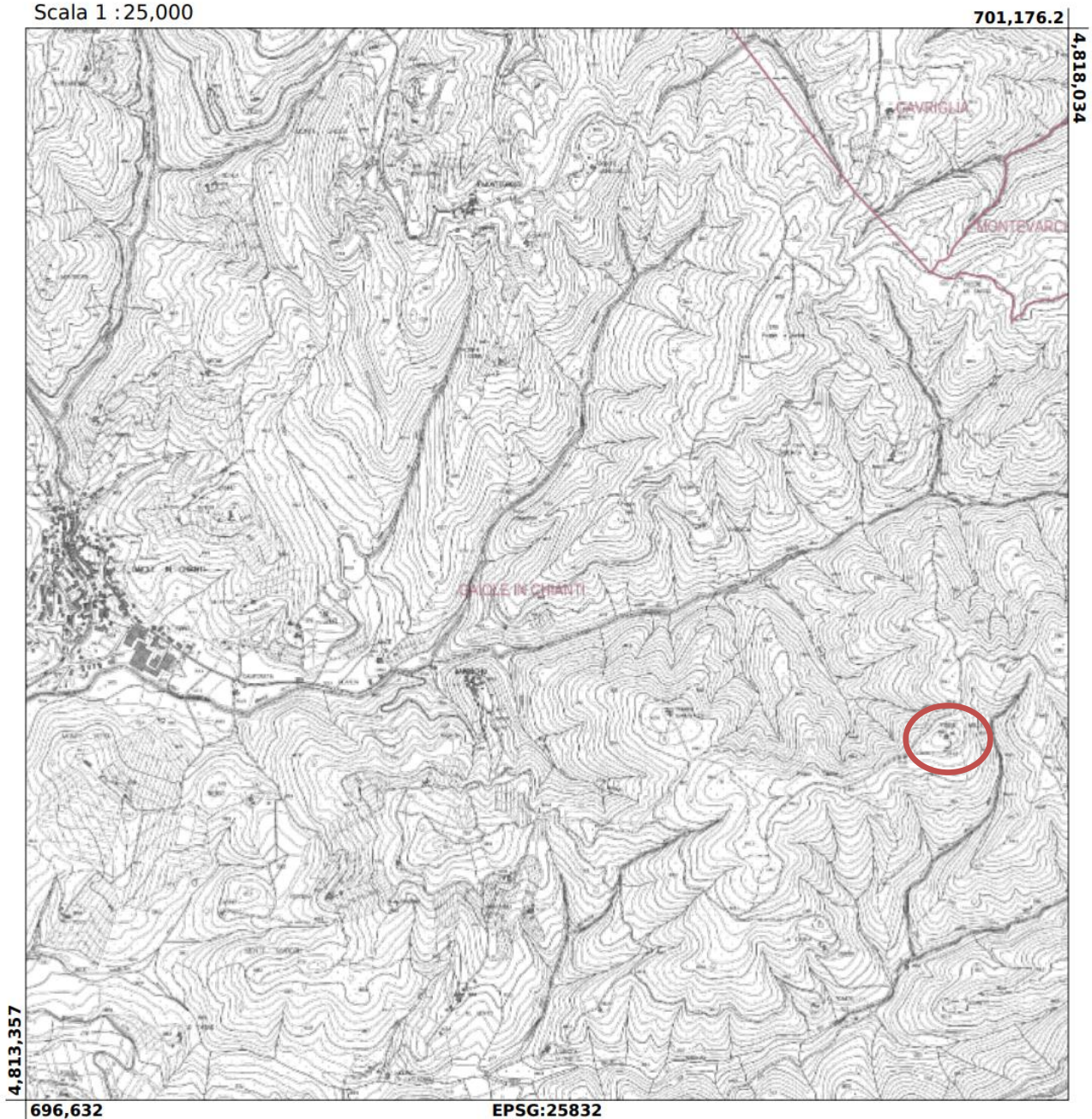

 **Area Incendio**

COMUNE DI GAIOLE IN CHIANTI
Elenco terreni percorsi dal fuoco AI SENSI DELLA LEGGE N. 353 DEL 21/11/2000

Estratto Mappa catastale Fog. 39 Particelle 76
Comune di Gaiole in Chianti



Area Incendio

COMUNE DI GIAOLE IN CHIANTI
Elenco terreni percorsi dal fuoco AI SENSI DELLA LEGGE N. 353 DEL 21/11/2000

ANNO 2021

Foglio	Particella	Superficie Percorsa mq	Località (Identificata nella planimetria catastale allegata)	Vincolo
56	3	152	Loc. Ucerano - Podere Filazzi	Ai sensi dell' art. 10 comma 1 L. n. 353/00
56	5	2504	Loc. Ucerano - Podere Filazzi	Ai sensi dell' art. 10 comma 1 L. n. 353/00
56	10	0	Loc. Ucerano - Podere Filazzi	Ai sensi dell' art. 10 comma 1 L. n. 353/00
56	219	6510	Loc. Ucerano - Podere Filazzi	Ai sensi dell' art. 10 comma 1 L. n. 353/00
55	88	255	Loc. Ucerano - Podere Filazzi	Ai sensi dell' art. 10 comma 1 L. n. 353/00

Estratto CTR scala 1:15000 – Comune di Gaiole in Chianti

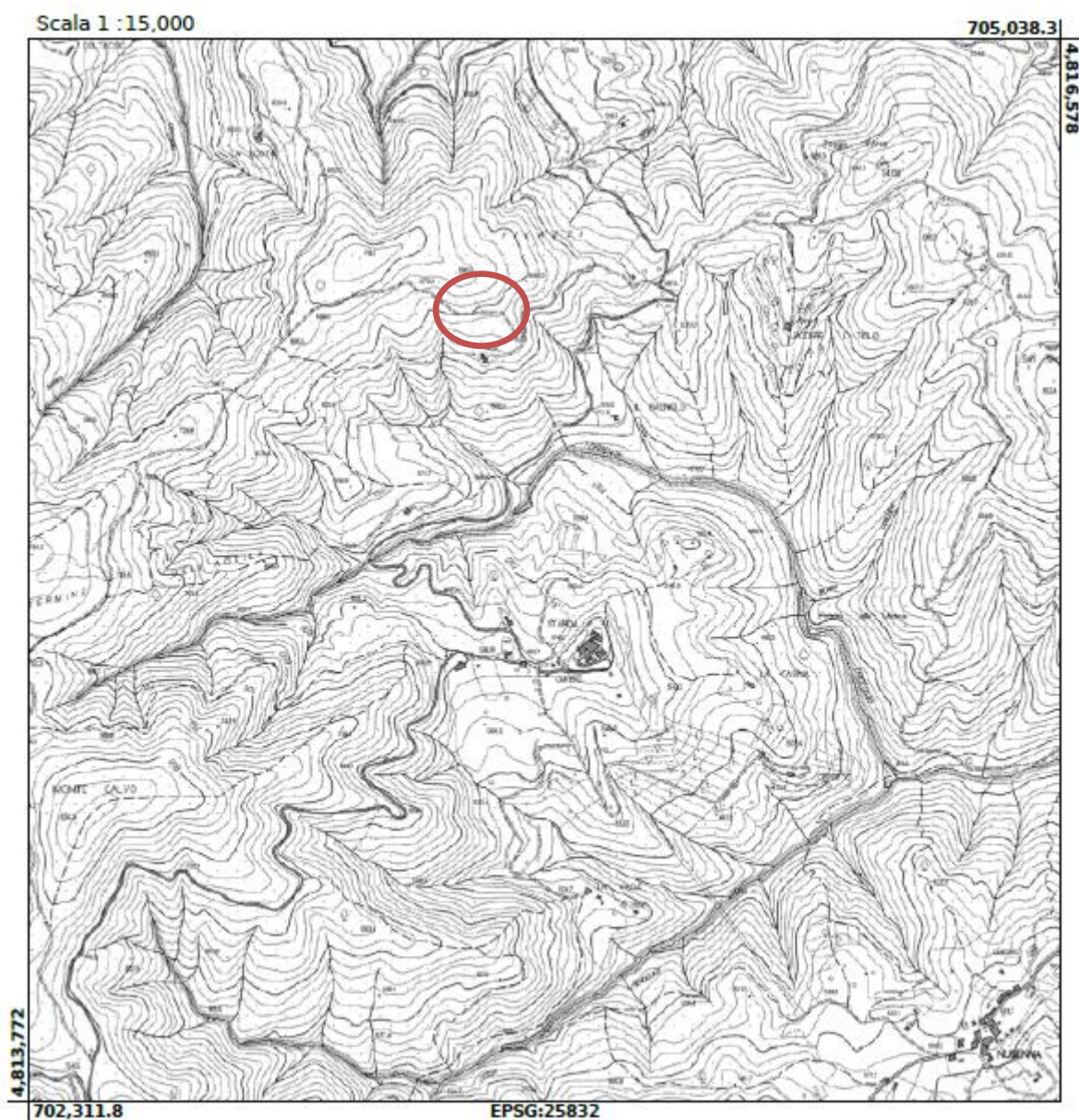

 **Area Incendio**

COMUNE DI GAIOLE IN CHIANTI
Elenco terreni percorsi dal fuoco AI SENSI DELLA LEGGE N. 353 DEL 21/11/2000

ANNO 2022

Foglio	Particella	Superficie Percorsa mq	Località (Identificata nella planimetria catastale allegata)	Vincolo
21	293	124	Loc. Vertine - Erbolo	Ai sensi dell' art. 10 comma 1 L. n. 353/00
95	9	5	Loc. Brolio	Ai sensi dell' art. 10 comma 1 L. n. 353/00

Estratto CTR scala 1:10000 – Loc. Vertine – Erbolo - Comune di Gaiole in Chianti

Scala 1 :10,000

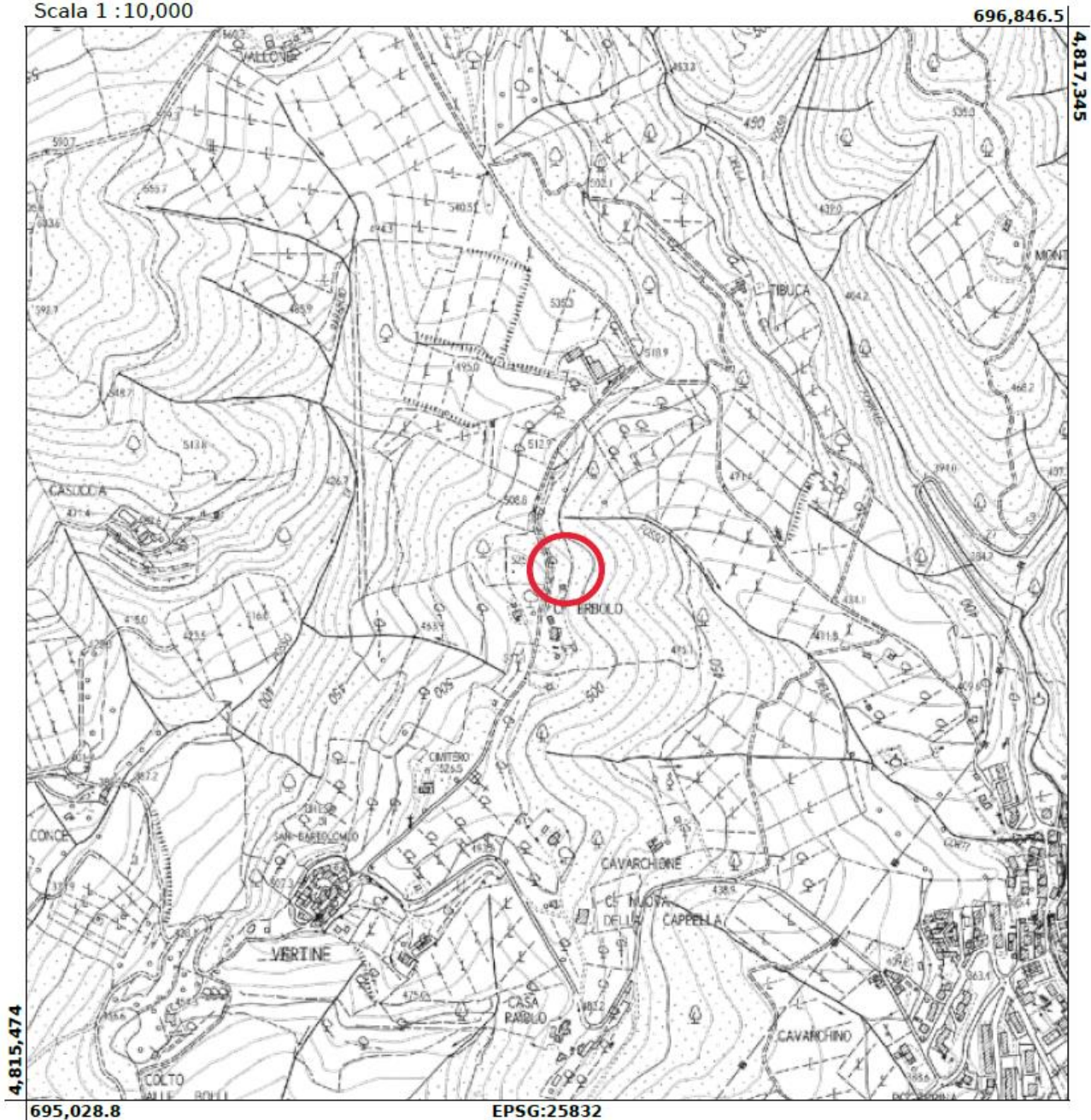

 **Area Incendio**

COMUNE DI GAIOLE IN CHIANTI
Elenco terreni percorsi dal fuoco AI SENSI DELLA LEGGE N. 353 DEL 21/11/2000

Estratto mappa catastale Foglio 21 p.lla 293– Loc. Vertine – Erbolo - Comune di Gaiole in Chianti



Area Incendio

COMUNE DI GAIOLE IN CHIANTI
Elenco terreni percorsi dal fuoco AI SENSI DELLA LEGGE N. 353 DEL 21/11/2000

Data incendio:10/03/2022
Data rilevamento:10/03/2022
Strumento:GPSped
Localita:VERTINE
Area incendio:0.0124



 Area incendio

COMUNE DI GAIOLE IN CHIANTI
Elenco terreni percorsi dal fuoco AI SENSI DELLA LEGGE N. 353 DEL 21/11/2000

Estratto CTR scala 1:10000 – Loc. Brolio - Comune di Gaiole in Chianti

Scala 1 : 10,000

697,891.9

4,811,800

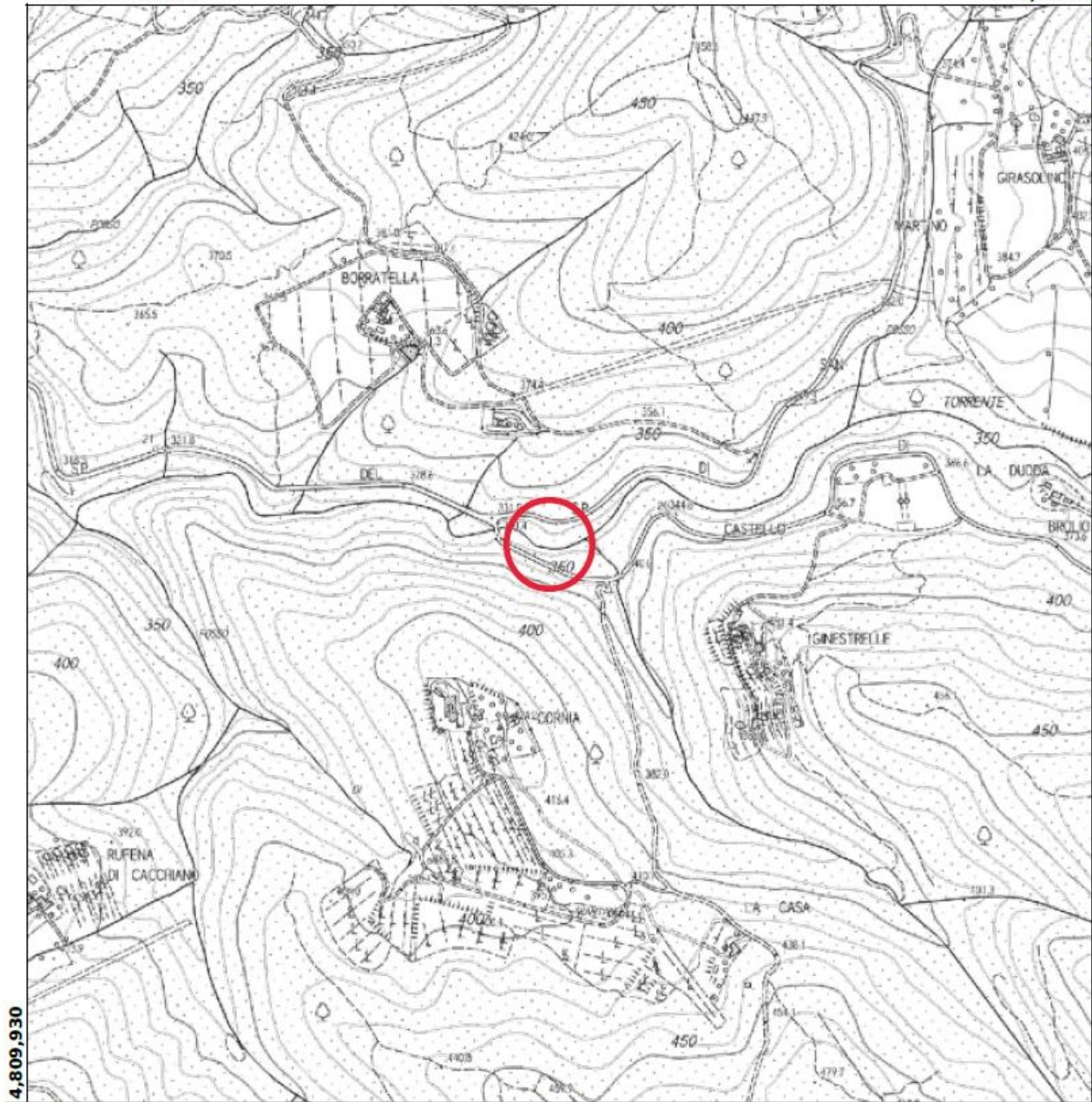

4,809,930

696,074.2

EPSG:25832



Area Incendio

COMUNE DI GAIOLE IN CHIANTI
Elenco terreni percorsi dal fuoco AI SENSI DELLA LEGGE N. 353 DEL 21/11/2000

Estratto mappa catastale Foglio 95 p.lla 9– Loc. Vertine – Erbolo - Comune di Gaiole in Chianti

Scala 1 :2,000

697,164.8

4,811,052

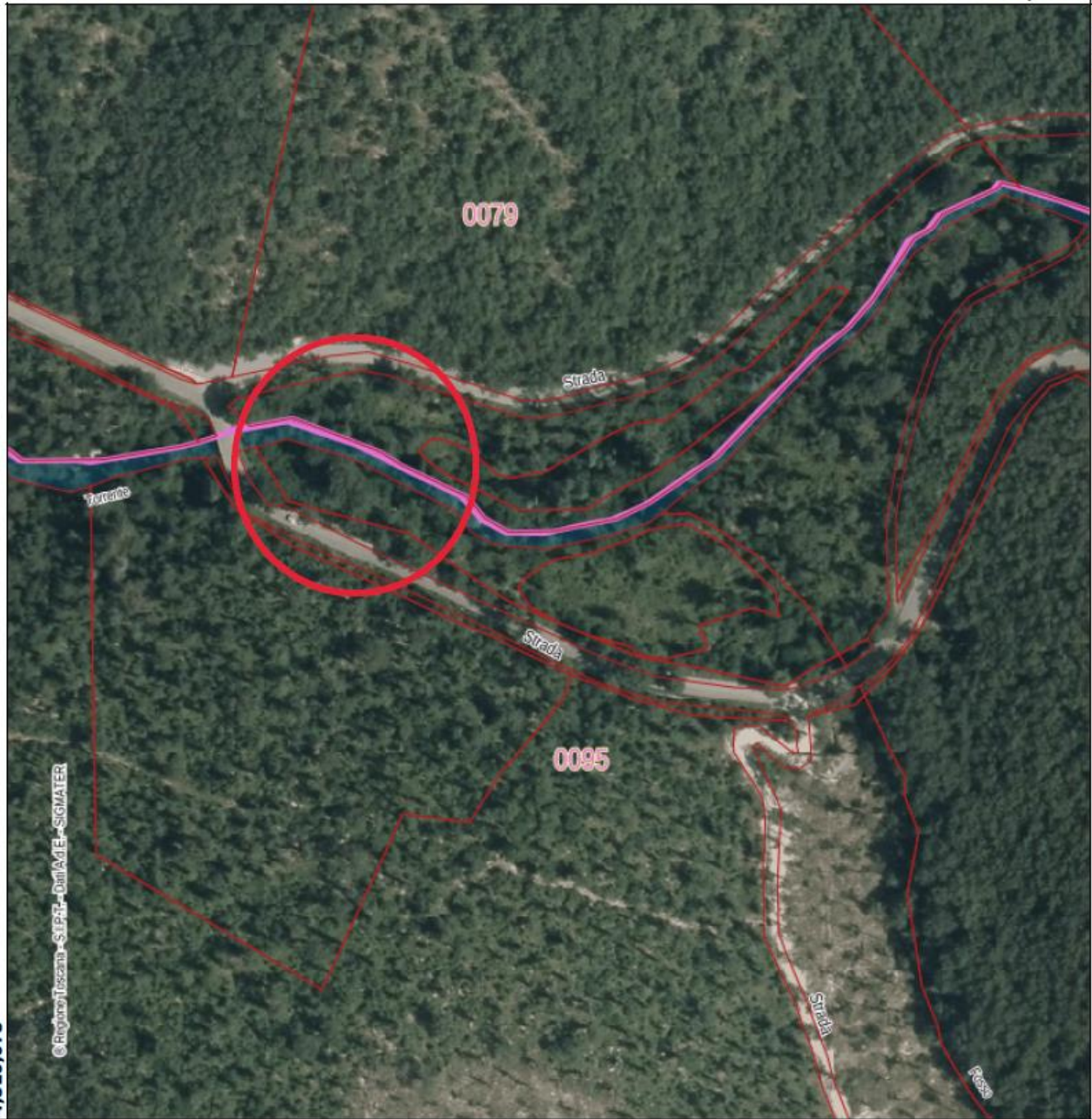

4,810,678

696,801.2

EPSG:25832

COMUNE DI GAIOLE IN CHIANTI
Elenco terreni percorsi dal fuoco AI SENSI DELLA LEGGE N. 353 DEL 21/11/2000

Data incendio:17/06/2022

Data rilevamento:17/06/2022

Strumento:GPSped

Localita:CASTELLO DI BROLIO

Area incendio:0.0005



Area incendio