

Varianti puntuali al Piano strutturale e al Regolamento urbanistico vigenti del Comune di Gaiole in Chianti

CARTA IDROGEOLOGICA E DELLA SENSIBILITA' DEGLI ACQUIFERI

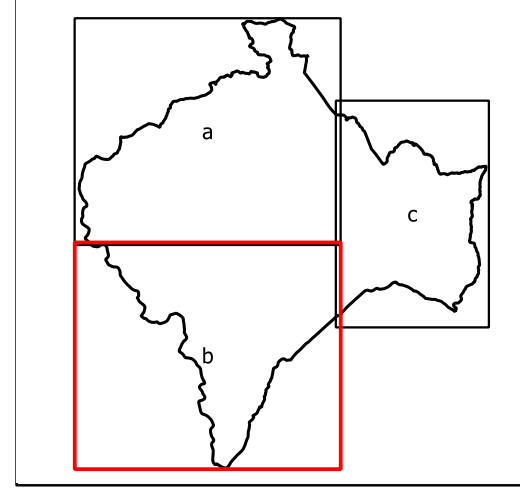

dicembre 2014

ELABORATO G04b

SCALA 1:10.000

COMUNE DI GIAOLE IN CHIANTI

Provincia di Siena

SINDACO - ASSESSORE ALL'URBANISTICA
Michele Fascini

PROGETTISTI
Michele Chilli
Francesco Masi

RESPONSABILE DEL PROCEDIMENTO
Carlo Santoni

CONSULENTE SCIENTIFICO
VALUTAZIONE AMBIENTALE STRATEGICA
Università degli Studi di Firenze
Dipartimento di Architettura
Valeria Lingua
Luca di Filipo

GARANTE DELLA COMUNICAZIONE
Mario Nepi

UFFICIO URBANISTICA ED EDILIZIA PRIVATA
Mario Nepi
Valentina Landozzi

ASPETTI GEOLOGICI
Andrea Capolorti

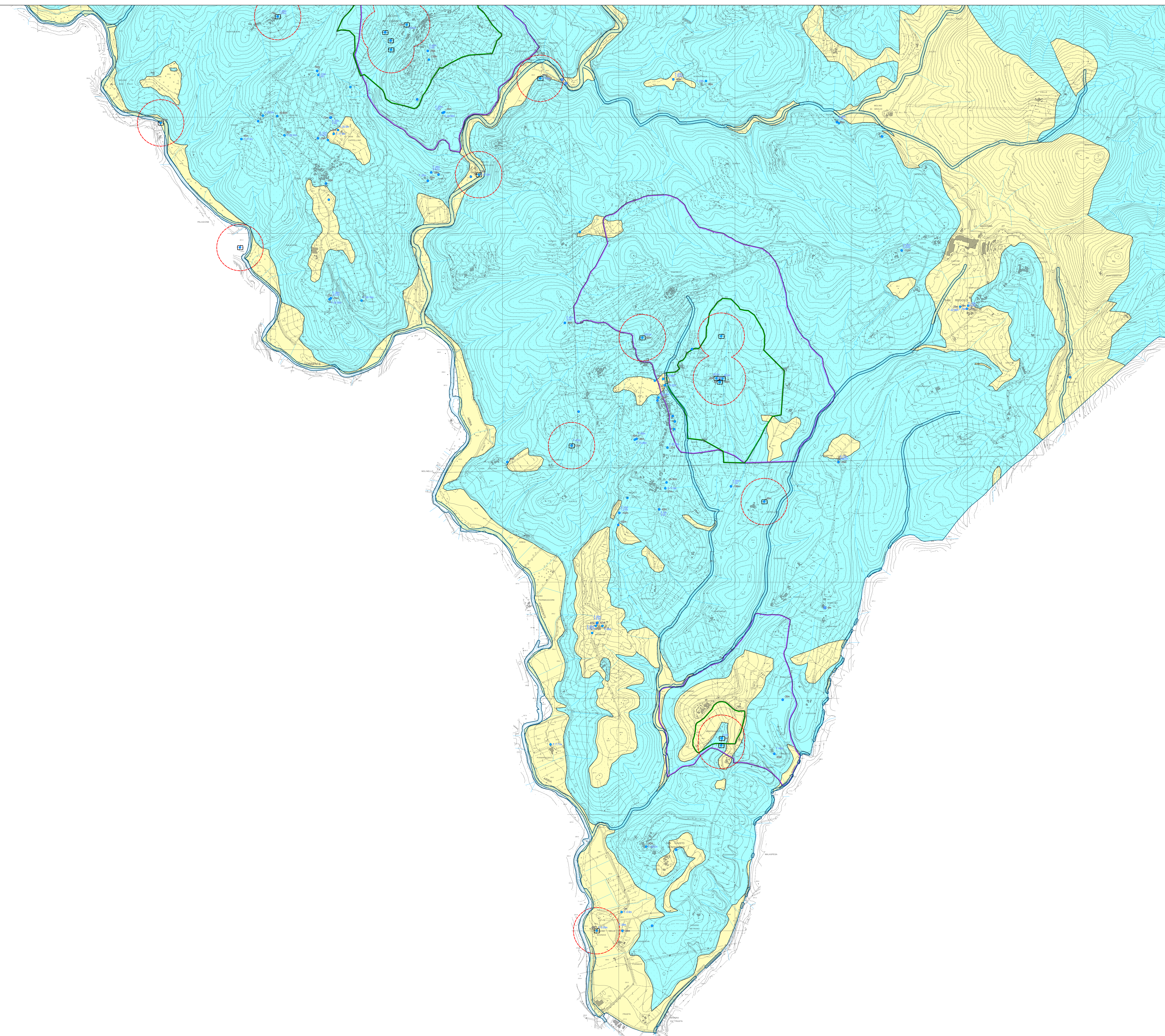

Legenda

SORGENTI ED OPERE DI CAPTAZIONE

- Prelievo di acque sotterranee a scopo non idropotabile
- Prelievo acque superficiali a scopo non idropotabile
- Prelievo di acque sotterranee a scopo idropotabile
- Prelievo di acque superficiali a scopo idropotabile

N.B.: vengono riportati, ove disponibili, la profondità del pozzo, la portata di esercizio e la profondità del livello statico della falda (F)

SALVAGUARDIA DELLE ACQUE E DELLE OPERE DI CAPTAZIONE AD USO IDROPOTABILE

- ZR - Zona di Rispetto di 200 m dalla captazione
- ZR - Zona di Rispetto (Geosol 1989)
- ZP - Zona di protezione (Geosol 1989)

SALVAGUARDIA DEI CORSI D'ACQUA

- Fascia di salvaguardia dei corsi d'acqua (Art. 36 PIT e Art. 1 L.R. 21/2012)

TUTELA DEGLI ACQUIFERI

Classi di sensibilità degli acquiferi (ai sensi del PTCP 2010 - Prov. di Siena)

- Aree sensibili di classe 1 - Vincolo Elevato (Art.10.1.2 della Disciplina del PTCP 2010)
- Aree sensibili di classe 2 - Vincolo Medio (Art.10.1.3 della Disciplina del PTCP 2010)
- Aree sensibili di classe 3 - Nessun Vincolo
- Aree non classificabili

Limiti amministrativi

- Limite delle Autorità di Bacino
- Confine comunale