

**Varianti puntuali al Piano strutturale e al Regolamento urbanistico vigenti del Comune di Gaiole in Chianti**

**CARTA IDROGEOLOGICA E DELLA VULNERABILITA' DEGLI ACQUIFERI**

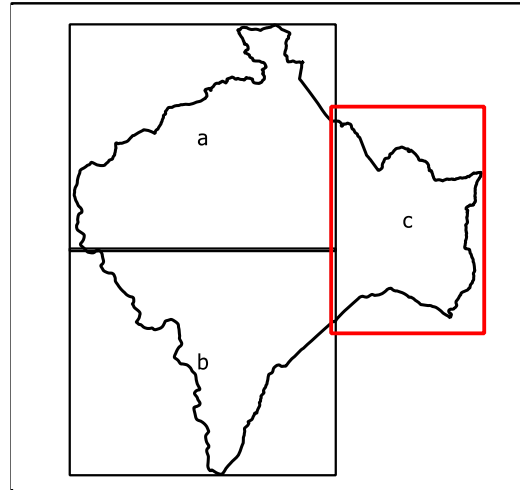

dicembre 2014

ELABORATO G04c

SCALA 1:10.000

**COMUNE DI GIAIOLE IN CHIANTI**  
Provincia di Siena

SINDACO - ASSESSORE ALL'URBANISTICA  
Michele Pescini

RESPONSABILE DEL PROCEDIMENTO  
Carla Santoni

GARANTE DELLA COMUNICAZIONE  
Mario Nepi

UFFICIO URBANISTICA ED EDILIZIA PRIVATA  
Mario Nepi  
Valentina Landozzi

PROGETTISTI  
Michela Chiffi  
Francesca Masi

CONSULENTE SCIENTIFICO  
VALUTAZIONE AMBIENTALE STRATEGICA  
Università degli Studi di Firenze  
Dipartimento di Architettura  
Valeria Lingua  
Luca di Figlia

ASPETTI GEOLOGICI  
Andrea Capotorti

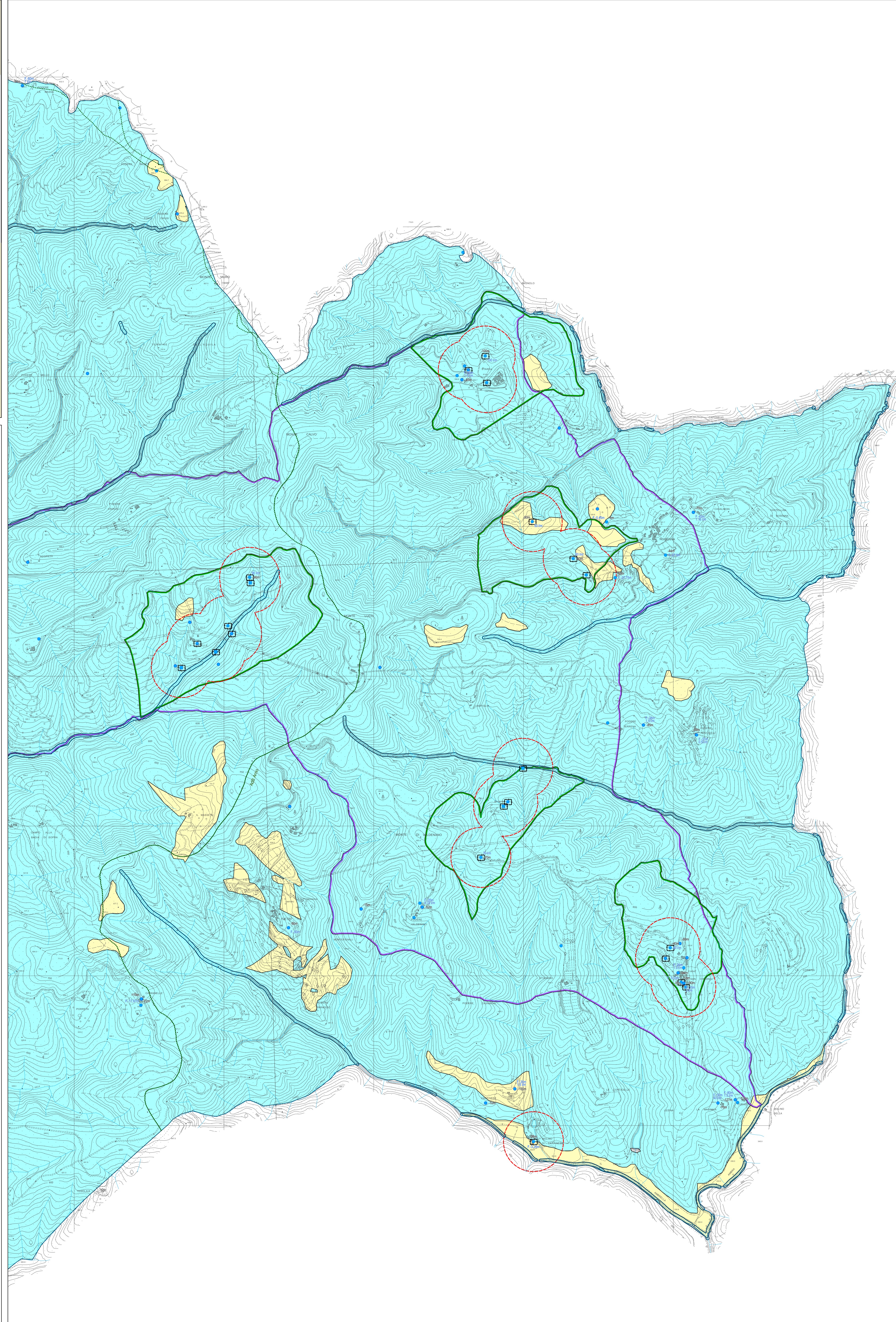

**Legenda**

**SORGENTI ED OPERE DI CAPTAZIONE**

- Prelievo di acque sotterranee a scopo non idropotabile
- Prelievo acque superficiali a scopo non idropotabile
- Prelievo di acque sotterranee a scopo idropotabile
- Prelievo di acque superficiali a scopo idropotabile

N.B.: vengono riportati, ove disponibili, la profondità del pozzo, la portata di esercizio e la profondità del livello statico della falda (F)

**SALVAGUARDIA DELLE ACQUE E DELLE OPERE DI CAPTAZIONE AD USO IDROPOTABILE**

- ZR - Zona di Rispetto di 200 m dalla captazione
- ZR - Zona di Rispetto (Geosol 1989)
- ZP - Zona di protezione (Geosol 1989)

**SALVAGUARDIA DEI CORSI D'ACQUA**

- Fascia di salvaguardia dei corsi d'acqua (Art. 36 PIT e Art. 1 L.R. 21/2012)

**TUTELA DEGLI ACQUIFERI**

Classi di sensibilità degli acquiferi (ai sensi del PTCP 2010 - Prov. di Siena)

- Aree sensibili di classe 1 - Vincolo Elevato (Art.10.1.2 della Disciplina del PTCP 2010)
- Aree sensibili di classe 2 - Vincolo Medio (Art.10.1.3 della Disciplina del PTCP 2010)
- Aree sensibili di classe 3 - Nessun Vincolo
- Aree non classificabili

**Limiti amministrativi**

- Limite delle Autorità di Bacino
- Confine comunale